

RUND BLICK



Monatlich



Ostergrüße vom Wochenmarkt

► Seiten 6-7



Interessante Veranstaltungen und Termine

► Seite 12-14

44. Jahrgang Nr. 3 • 31.3./1.4.2022 • www.rundblick-rahlstedt.de • Anzeigenannahme 040/ 677 33 91

für Rahlstedt · Oldenfelde · Farmsen-Berne · Meiendorf · Hohenhorst · Stapelfeld · Braak · Volksdorf

WARNHOLZ Immobilien GmbH

– gegründet 1995 –

Wir suchen laufend Grundstücke, Häuser und Wohnungen zum Verkauf und zur Vermietung.

Rufen Sie uns jetzt für eine unverbindliche Beratung an!



Treptower Straße 143 | Tel. 040 / 22 86 74 70 | Fax 040 / 647 01 68



www.warnholz-immobilien.de

29 Jahre

Häuslicher Pflegedienst Tappel

Dominique Batze

Pflegebedürftigkeit tritt oft kurzfristig ein!

Wir sind für Sie da, wenn Sie uns brauchen!

24 Stunden Rufbereitschaft



Wir wünschen allen Lesern und Patienten ein fröhliches und sonniges Osterfest!



Rufen Sie uns an - fragen Sie uns.

Meiendorfer Str. 61
22145 Hamburg

Tel. 040 / 677 73 59
Mobil: 0170 / 80 45 837
0151 / 12628355

Juwelier-Fachgeschäft Goldankauf

SOFORT BARGELD für Gold, Silber, Platin, Brillanten, Luxusuhren, Modern-, Antik und Markenschmuck, Versilbertes ab 90er Auflage!

Juwelier

Schweriner Straße 2c
22143 Hamburg-Rahlstedt

BELIAN

Öffnungszeiten:
Mo.-Fr. 10.00-14.00 Uhr
und 14.30-18.00 Uhr

www.juwelierbelian.de

über 30 Jahre sicher, fair, diskret und transparent!

Individuelle Trauringe · Schmuckreparatur · Schmuckreinigung
Anfertigungen und Umarbeitungen · Batteriewechsel
Schmuckzertifikate für Ihre Versicherung · Uhrenreparaturen aller Art

EXAKT FÜR MICH GEMACHT

Entdecken Sie schärfstes Sehen mit biometrisch exakten Gleitsichtgläsern von Rodenstock.

R
RODENSTOCK



50 € GUTSCHEIN
FÜR BIOMETRISCH
EXAKTE GLEITSICHTGLÄSER
VON RODENSTOCK

Gültig bis: 30.06.2022

höcker
optik

Moritz meint...

Ossi, das kleine Hundchen unseres Grafikers, kam neulich zu mir ins Körbchen gehüpft, und zwar ohne Maske und Abstandsgebot!

„Hallo Moritz“, strahlte er, „Wie schön, dich endlich wieder aus der Nähe sehen und riechen zu können.“

„Danke gleichfalls“, gähnte ich. „Und wie geht es deinem Herrchen? Bläst er noch immer Trübsal?“

„Ach wo“, winkte Ossi ab. „Seit dem Ende der der Corona-Schikanen blüht er regelrecht auf. Trotzdem gibt es immer noch Dinge, die ihn fuchsteufelswild machen.“

„Was denn zum Beispiel“, fragte ich.

„Nun, da gab es neulich eine Solidaritäts-Demo gegen den Ukraine Krieg. Dort sollte eine Sängerin auftreten, der aber wieder abgesagt wurde.“

Und zwar weil sie einerseits weiß und deutsch war, andererseits aber eine afrikanische Rasta-Locken-Frisur hatte.

Das sei rassistisch-übergriffig meinten die Veranstalter, alles junge Schnösel aus der superdiversen FFF-Fraktion.“

„Ich glaube, mir wird übel“, seufzte ich. „Darf die arme Sängerin also nur noch im Dürndl und mit blonden Zöpfchen auftreten?“

„Offenbar“, nickte Ossi. „Mein Herrchen fragt sich auch, wo das alles noch hin führen soll.“

„Na wenigstens gibt es noch genügend Leute, die noch nicht gehirngewaschen sind.“

Über diese und noch vieles andere kann man übrigens im neuen Rundblick lesen – frei Haus und ganz ohne Maske!“

„Moritz, du bist ein Genie!“



Ruge
BESTATTUNGEN
GMBH



Seit 1923 Ihr zuverlässiger Begleiter im Trauerfall

- Erd-, Feuer-, See-, Baum-, Natur-, Diamant- und Anonym-Bestattung
- Moderne und traditionelle Abschiedsfeiern und Floristik
- Überführungen mit eigenen Berufsfahrzeugen
- Hygienische und ästhetische Versorgung von Verstorbene
- Eigener Trauerdruck mit Lieferung innerhalb 1 Stunde möglich
- Bestattungsvorsorgeberatung
- Kostenloser Bestattungsvorsorgevertrag mit der Bestattungsvorsorge Treuhand AG
- Erledigung aller Formalitäten
- Trauergespräch und Beratung auf Wunsch mit Hausbesuch

Wir unterstützen Sie mit unserer langjährigen Erfahrung, bewahren Traditionen und gehen neue Wege mit Ihnen.

Wir sind Tag und Nacht für Sie erreichbar
Telefon: (040) 6 72 20 11

Rahlstedter Straße 23
Hamburg-Rahlstedt

info@ruge-bestattungen.de
www.ruge-bestattungen.de



Stut & Sohn
SEIT 1894

Bestattungen

Erd-, Feuer-, See-, Anonym- und Waldbeisetzungen.

Vorsorgeberatung

Sorgsame individuelle Betreuung durch unser familiär geführtes Team.

Trauerdruck Sofortdienst. Moderne Floristik und Dekoration.

Übernahme sämtlicher Bestattungsangelegenheiten.

Alle Friedhöfe.

Über 125 Jahre Familientradition



TAG UND NACHT
040 / 678 1190

MEIENDORFER STRASSE 26
22145 HAMBURG-RAHLSTEDT
www.stut-bestattungen.de

NOTRUF-NUMMERN

Polizei	110
Feuerwehr	112
Rettungsdienst	112
APOTHEKEN-NOTDIENST	0800 0022833
DRK-Krankenförderung	192 19
Falck Krankentransporte	192 21
Ärztlicher Notfalldienst	116 117
mit den Notfallpraxen in Altona und am Bundeswehrkrankenhaus, Kinderärztlicher Notdienst	
Zahnärztl. Notdienst	018 05-05 05 18
Privatärztl. Notdienst	1 92 57
Gift-Info-Zentrale	05 51 19 24-0
Stromnetz Hamburg Entstördienst	0800-1 439 439
Telefon-Seelsorge (24 Std.)	0800-111 01 11
Mobbing Telefon HH	20 23 42 09
Kinder- u. Jugendnotdienst	428 15 32 00
HH-Müttertelefon	0800-333 21 11
Elterntelefon	0800-111 05 50
Familienberatungsstelle Rahlstedt	428 81 38 29
Jugend-Suchtberatung Kö 16a	428 11-26 66
Hilfetelefon – Gewalt gegen Frauen	0800-116 016
Corona-Hotline	040-428 284 000
(für allgemeine Fragen zum Thema Corona)	

Der RUNDBLICK verlost:

- 3 x 1 Familienkarten (2 Erw. + 2 Kinder) Eselpark Nessendorf
- 3 x 1 Buch Naturseifen für den Haushalt
- 3 x 1 Buch Inspirationen für den Garten
- 2 x 1 fischertechnik Baukasten Junior Engineer
- 3 x 1 Familienkarte (2 Erw. + 2 Kinder) Wildpark Lüneburger Heide



Einfach eine Postkarte mit dem jeweiligen Stichwort senden an den Rundblick Rahlstedt, Rahlstedter Bahnhofstraße 19 in 22143 Hamburg, oder per E-Mail an service@rundblick-rahstedt.de. Bitte die Telefonnummer und Adresse angeben! Die Gewinner werden telefonisch benachrichtigt, die Gewinne müssen im Rundblick-Büro abgeholt werden. Nur vollständig ausgefüllte und gegebenenfalls frankierte Zusendungen nehmen an der Verlosung teil. Daten werden nicht an Dritte weitergegeben. Einsendeschluss ist der 08.04.2022, der Rechtsweg ist ausgeschlossen.

Weitere Verlosungen unter www.rundblick-rahstedt.de

Der nächste RUNDBLICK erscheint am 28./29.04.2022

www.bentien-bestattungen.de

Bentien Söhne „ST. ANSCHAR“

BESTATTUNGSUNTERNEHMEN
SEIT 1895 IN 4. GENERATION

- Individuelle Sterbevorsorge-Beratung
- Erd-, Feuer-, See-, Anonymbestattungen
- Hausbesuche, eigener Trauerdruck
- Übernahme sämtl. Bestattungsangelegenheiten
- Beisetzung auf allen Hamburger Friedhöfen und Umgebung



Tag & Nacht erreichbar

22041 Hamburg (Wandsbek) ■ Litzowstr. 13
22145 Hamburg (Rahlstedt)

686044

RUNDBLICK IMPRESSUM

Monatlich erscheinende Regionalzeitung für Rahlstedt, Farmsen-Berne, Oldenfelde, Meiendorf, Stapelfeld, Braak, teilweise Volksdorf. Kostenlose Verteilung.

Herausgeber: Verlag Rundblick Rahlstedt e.K.

Verlags- und Anzeigenleitung: Cornelia Ewert (V.i.S.d.P.).

Anzeigenberatung: Cornelia Ewert, Jennifer Ewert.

Freie Redaktionsmitarbeiter: Dieter Hellfeuer (dh).

Anzeigen: Nachdruck nur mit Genehmigung.

Es gilt die Anzeigenpreisliste Nr. 15 / Januar 2022.

Für unverlangt eingesandte Manuskripte keine Haftung.

Druck: v. Stern'sche Druckerei GmbH & Co KG, Zeppelinstr. 24, 21337 Lüneburg

Anschrift: Rundblick, Postfach 73 07 68, 22127 Hamburg.

Rahlstedter Bahnhofstraße 19, 22143 Hamburg,

Telefon (040) 6773391, Fax (040) 6772061;

E-Mail: info@rundblick-rahstedt.de; Online: www.rundblick-rahstedt.de

Verwendete Bild- und Grafikenquellen, sofern nicht anders angegeben: Designed by freepik.com

Ostereiersuchen

(RB) Am Ostersonntag, den 17. Apr., um 11 Uhr, laden die CDU-Rahlstedt mit ihrem Ortsvorstand und die Junge Union alle Familien zum nunmehr 50. traditionellen Ostereiersuchen ein. Hinter der Schwimmhalle Rahlstedt auf der großen Wiese im Jugendpark Rahlstedt, Scharbeutzer Straße, dürfen sich Kinder im Alter bis zu fünf Jahren mit ihren mitgebrachten kleinen Körben und Tüten auf die Suche nach 10.000 bunten Schokoladeneiern machen. Nach 2 Jahren Corona-Pause freuen sich die Organisatoren auf die glücklichen Kinderaugen, wenn sie über die Wiese laufen und



die vielen Schokoladeneier einsammeln. Auch in diesem Jahr wird das Ostereiersuchen durch Karl-Heinz Warnholz, dem langjährigen Ortsvorsitzenden der CDU-Rahlstedt, eröffnet. Warnholz dazu: „Es erfreut mein Herz immer noch sehr, dass ich gemeinsam mit der damaligen Jungen Union Rahlstedt vor über 50 Jahren auf die Idee gekommen bin, für die Rahlstedter Kinder diese Aktion ins Leben gerufen zu haben. Im letzten Jahr wurde die Oster-Aktion statt den Kindern auf der Wiese im Jugendpark dem Personal vom Kinderkrankenhaus Wilhelmstift gewidmet.“

Gedenkveranstaltungen

(RB) Am So., den 10. Apr., um 15 Uhr findet auf dem ehem. Schießplatz Höltigbaum, Neuer Höltigbaum/Sieker Landstraße, eine Gedenkstunde für das NS-Opfer Hans Müller statt. Zur Erinnerung an diesen Soldaten, der 1942 als „Wehrkraftzersetzer“ dort erschossen wurde, wird ein Stolperstein verlegt. Astrid Hennies (SPD) wird eine Rede halten und Schüler der Stadtteilschule Oldenfelde erzählen aus dem Leben von Hans Müller. Am Sa., den 25. Apr., um 15 Uhr gibt es in der Stadtteilschule Oldenfelde, Delings-

dorfer Weg 6, eine Podiumsdiskussion, in deren Verlauf die Schüler mit Wolfgang Kopitzsch, dem Bundes- und Landesvorsitzenden des Arbeitskreises ehemals verfolgter und inhaftierter Sozialdemokraten ins Gespräch kommen. Vom 4. bis 25. April findet im KulturWerk Rahlstedt, Boizenburger Weg 7, eine von den Schülern erarbeitete Plakatausstellung zum Schicksal Müllers, statt. Auf dem Gelände des Schießplatzes wurden in den letzten Kriegsjahren mind. 350 Wehrmachtangehörige und Kriegsgefangene erschossen.

Neue Fahrbahndecken



(dh) Achtung, Baustelle! Notwendige Straßensanierungen, insbesondere von Hauptverkehrsstraßen, sind in Rahlstedt oft ein Thema. Doch auch die Bezirksstraßen werden nach und nach in Ordnung gebracht. Das Bezirksamt Wandsbek hat bekannt gegeben, welche Bezirksstraßen im Deckenprogramm 2022/23 eine neue Fahrbahndecke erhalten werden. Die Bauarbeiten im Programm „Deckensanierung“ umfassen das Abfräsen der alten Fahrbahndecke bis zu 5 cm, die Herstellung einer neuen Asphaltdeckschicht und neuer Wasserläufe sowie die Regulierung von Schachtabdeckungen und Trummen. Die Bauarbeiten dauern üblicherweise ein bis zwei Wochen. Neue Fahrbahndecken erhalten in diesem oder nächstem Jahr folgende Bezirksstraßen in Rahlstedt, Oldenfelde und Meiendorf mit einer Gesamtlänge von rund 4,5 Straßen-km: Stolpmünder Straße, von Barti-

ner Weg bis Rauchschwalbenweg inklusive Knoten (noch aus dem Programm 2021/22), ca. 270 m, Schierenberg, von Fasanenweg bis Saseler Straße (noch aus dem Programm 2021/22), ca. 800 m, Wildgansstraße, gesamte Länge inklusive Kehre und Einmündung Lofotenstraße, ca. 350 m, Islandstraße, von Hausnummer 43 bis Ecke Hollingstedter Stieg, ca. 150 m, Alter Zollweg, von Rahlstedter Weg bis Altenhagener Weg, ca. 600 m, Alter Zollweg, von Bublitzer Straße bis Berner Straße, ca. 680 m, Stargarder Straße, gesamte Länge von Bekassinenau bis Berner Heerweg, ca. 800 m, Liencronstraße, von Brockdorffstraße bis Kielkoppelstraße, ca. 800 m. Informationen über alle aktuellen Straßenbaustellen des Bezirksamts Wandsbek findet man unter: <https://www.hamburg.de/wandsbek/stras-senbaustellen/>. Dort werden auch Anliegerinformationen veröffentlicht.

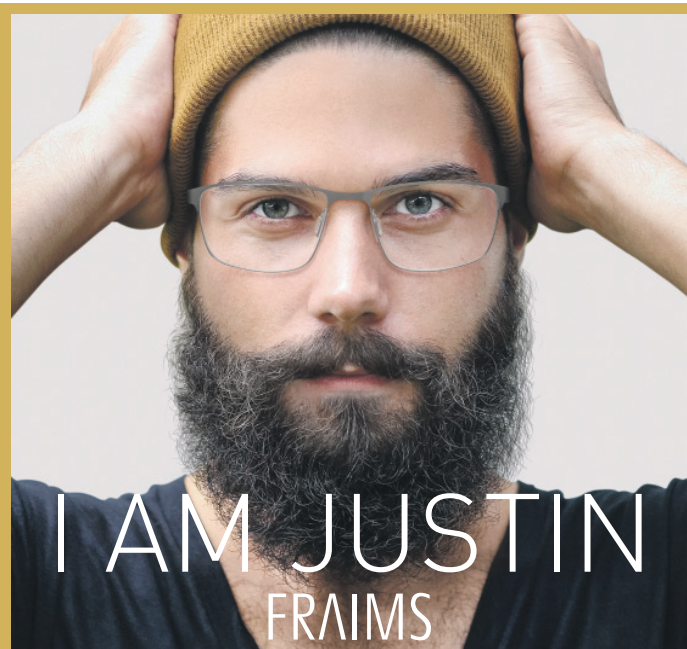

I AM JUSTIN
FRAIMS



Lohmann optik

Rahlstedt GmbH | www.lohmann-optik.com | Tel: 040 6770888
Rahlstedter Bahnhofstraße 10 | 22143 Hamburg

Ich-kaufe-Autos.de

Heil oder defekt, TÜV-fällig oder Unfall

Bj. 2003 - 2020! Bis € 30.000,-

Wir machen Hausbesuche - Abmeldeservice

Firma Ronald Richter-Struwe - HH-Sasel

Mo.-So. bis 22 Uhr ☎ **0171 / 561 47 34**

Hausverwaltung: Zuverlässigkeit & Service

Sachkundig und mit Einfühlungsvermögen sichern wir die Interessen der Eigentümer bei der Verwaltung von **WEG-Anlagen** und **Zinshäusern**. Gerne stellen wir Ihnen unser Leistungsspektrum vor.

Unsere Fachkompetenz erstreckt sich auch auf den **Verkauf** und die **Vermietung** von Wohnimmobilien. Sprechen Sie uns an!



www.Bibow-Immobilien.de



BIBOW
Immobilien

Tel. 040 / 608 75 100

HELLTHO

INTERNET
NETZWERK
COMPUTER
SERVICE

■ Hard- und Softwareverkauf aller gängigen Hersteller

■ Software Neu- und Updateinstallation

■ Pflege, Erweiterung und Updateservice der bestehenden Systeme

■ Netzwerkservice

■ Internetservices

Terminabsprache erwünscht. Wir kommen auch gerne zu Ihnen!

HELLTHO GmbH & Co. KG | +49 40 466 565-400 | support@helltho.de

Der **CDU** Ortsverband Rahlstedt wünscht allen Rundblick-Lesern

und Freunden
der CDU Rahlstedt

ein schönes
Osterfest



Karl-Heinz Warnholz
Vorsitzender
Ortsverband Rahlstedt

Neuer HVV-Service

(dh) Damit die Fahrgäste bequem und sicher nach Hause kommen, bietet der HVV einen besonderen Service an: Auf einigen Rahlstedter Buslinien kann man abends ab 19 Uhr, sonn- und feiertags ganztägig auch zwischen den Haltestellen aussteigen. Das Aussteigen „zwischen durch“ verkürzt den Heimweg und sorgt so gerade in den Abendstunden für mehr Komfort. Es sind dabei aber ein paar Regeln zu beachten: Das Fahrpersonal muss sich natürlich an die Verkehrsregeln halten. Deshalb ist das Aussteigen an roten Ampeln und im Halteverbot zur Sicherheit der Fahrgäste nicht gestattet. Rechtzeitig Bescheid geben! Der Fahrer entscheidet, ob die Verkehrslage das Aussteigen an der gewünschten Stelle zulässt. Der Ausstieg ist nur vorne bei der Fahrerin oder beim Fahr-

er! Da ein sicherer und problemloser Ausstieg mit Rollstuhl, Rollator und Kinderwagen nur an den Haltestellen möglich ist, kann der HVV diesen Fahrgästen den Service leider nicht anbieten. Im HVV-Fahrplanbuch sind die betreffenden Linien mit einem Hinweistext versehen. Auf der ganzen Linie wird dieser Service aktuell auf folgenden Strecken angeboten: 62 (Bf. Rahlstedt – Großlohe – Stapelfeld), 562 (Sorenkoppel – Bf. Rahlstedt – Eichwischen), 364 (Bf. Rahlstedt – Großensee – Lütjensee – Trittau) sowie 275 (Künnekestraße – U Berne – Bf. Rahlstedt).



Schule Kamminer Straße



(dh) Gute Nachricht in unruhigen Zeiten: Die Grundschule Kamminer Straße in Oldenfelde, eine offene Ganztagschule, wird bis 2024 nahezu komplett neu gebaut. Der Neubau mit modernen Unterrichtsräumen sowie großzügigen Gemeinschafts- und Veranstaltungsflächen entsteht auf der Grundstücksseite zur Hermann-Balk-Straße hin, auf dem früheren Sportplatz, der vor 20 Jahren zu einem Bolzplatz umgebaut wurde. Für den Ersatzbau haben die Bauarbeiten Anfang des Jahres begonnen. Auf dem Schulgrundstück, das sich von der Kamminer Straße bis hin zur Hermann-Balk-Straße erstreckt, sollen sämtliche Klassen- und Verwaltungsgebäude durch einen kompakten neuen Baukörper ersetzt werden. Der Neubau enthält neben den Unterrichts-, Gemeinschafts-, Ganztags- und Verwaltungsflächen auch eine Bewegungsfläche. Im Laufe des Jahre 2023 soll das neue Gebäude an der an der Hermann-Balk-Straße fertiggestellt sein, im Jahr darauf – nach Abriss der alten Schulgebäude – dann auch der neue Schulhof. Die bestehende Sporthalle

bleibt erhalten, ihre Sanierung ist im letzten Jahr abgeschlossen worden. Durch den Neubau an anderer Stelle auf dem großen Schulgrundstück lassen sich die Bauarbeiten ohne größere Behinderung des laufenden Schulbetriebs realisieren. Die bisherigen Schulgebäude bleiben während der Bauzeit erhalten – Container als Zwischenlösung sind so nicht erforderlich. Ein großer Vorteil für den Schulbetrieb.

Die in den 1960er Jahren erbaute frühere Volks- und Realschule besteht derzeit aus elf maximal zweigeschossigen Gebäuden inklusive Sporthalle, die um einen gemeinsamen Schulhof gruppiert und lediglich durch überdachte Laubengänge miteinander verbunden sind. Bei der Planung wurden zahlreiche Wünsche der Schulgemeinschaft, beispielsweise bei der Gestaltung der Außenanlagen und der Inklusionskonzepte, aufgenommen. Das Schulgelände bleibt in der bisherigen Größe erhalten: Nach Abriss der alten Schulgebäude wird dort bis 2024 ein großer neuer Schulhof angelegt werden.

Haus am See



(RB) Der Erziehungshilfe e.V. startet im Mehrgenerationenhaus, Schöneberger Straße 44, Rahlstedt, ein neues Quartiersprojekt. Am 25.4. ab 11 Uhr findet die Eröffnung mit der Vizepräsidentin des Bundestages Aydan Özoguz statt. In diesem interkulturellen Treff, der den Namen HORST&FRIENDS trägt,

werden 8 neu eingestellte ehemals Langzeitarbeitslose und überwiegend Geflüchtete arbeiten. Des weiteren werden 4 Sprachmittler dort beschäftigt. Die Öffnungszeiten sind: Mo-Sa von 9-20 Uhr. Es gibt internationale Gerichte auf Pasta-, Burger- und Pizzabasis und vieles mehr. Am Wochenende können die Räume gemietet werden.



Lesung

(RB) Am Mi., den 20.4., um 19.30 Uhr liest Torkel S. Wächter im Atrium des Gymnasiums Rahlstedt, Hauptgebäude, über den Doberaner Weg, aus seinem Buch „Meines Vaters Heimat – was er mir nie erzählte“. T.S. Wächter ist der Sohn eines mit knapper Not dem Naziterror nach Schweden entkommener Hamburger Jude. Viele Jahre nach dem Tod des Vaters hat er auf dem Dachboden zahlreiche Kisten mit Briefen, Tagebuchnotizen und Bildern, die unabtrennbar zu seiner Vor-Vergangenheit gefunden und Recherchen angestellt. In diesem biografischen und dokumentarischen Roman, der letztendlich eine Liebeserklärung an seinen Vater ist, nähert er sich ihm posthum an. Veranstalter: Stadtteilzentrum Rahlstedt. Es wird ein Stand mit Büchern zum Erwerb aufgestellt. Eintritt ist frei.

Wir wünschen allen Rahlstedterinnen und Rahlstedtern ein erholsames und friedvolles Osterfest.

Ihre Rahlstedter Abgeordneten in der Hamburgischen Bürgerschaft.



Ole Thorben Buschhüter, MdHB



Astrid Hennies, MdHB



Ekkehard Wysocki, MdHB

SPD-Wahlkreisbüro Rahlstedt
Ole Thorben Buschhüter & Ekkehard Wysocki

Rahlstedter Bahnhofstraße 37a • 22143 Hamburg
Telefon: 64 89 30 37 (Buschhüter), 64 86 05 20 (Wysocki)

E-Mail: buero@buschhueter.de, kontakt@ekkehard-wysocki.de

SPD-Wahlkreisbüro Astrid Hennies

Schloßstraße 12 • 22041 Hamburg
Telefon: 68 94 45 20

E-Mail: buergerbuero@astrid-hennies.de

Wahlkreis Rahlstedt

SPD



Gedenkort Höltigbaum

(dh) Der Regionalausschuss Rahlstedt hat beschlossen, dass weitere Schritte für eine Neugestaltung des Gedenkortes am Neuen Höltigbaum unternommen werden sollen. Gemeinsam mit dem Runden Tisch der Bezirksversammlung Wandsbek zur Ausarbeitung eines Konzeptes zur Errichtung eines würdigen Ortes der Erinnerung in Wandsbek und dem Ausschuss für Haushalt und Kultur sollen jetzt die Kosten ermittelt und die konkrete Gestaltung des Platzes geplant werden.

Zum Hintergrund: Hamburg war während des Zweiten Weltkrieges einer der bedeutendsten Wehrmachtstandorte im Deutschen Reich. Zehntausende von Verfahren gegen Soldaten und Kriegsgefangene wurden von den hier ansässigen Militärgerichten durchgeführt, in zunehmendem Maße ab Ende 1943. Die Vollstreckungen erfolgten im Untersuchungsgefängnis Holstenglacis durch Enthaupten und durch Erschießen auf der Schießanlage des von der Wehrmacht seit 1936 genutzten Übungplatzes am Höltigbaum.

Etwa 160 Vollstreckungen sind hier zwischen 1940 und 1945 namentlich nachgewiesen, vermutet wird eine Gesamtzahl von über 300 Getöteten.

Die letzte Erschießung erfolgte fünf Tage vor dem Eintreffen der britischen Truppen in Hamburg. Im Rahmen des Hamburger Tafelprogramms „Stätten der Verfolgung und des Widerstands 1922-1945“ erfolgte 2002 die Aufstellung einer Gedenktafel zur Erinnerung an die auf dem Schießplatz hingerichteten Deserteure auf einem kleinen Beet mit einer Grünumrandung. 2015 folgte eine Informationsstele, die allerdings räumlich abseits, mehrere Meter entfernt vom Tafelplatzes steht und keine unmittelbare Verbindung dazu herstellt. Letztlich ist dieser wichtige Platz inzwischen zugewachsen, unsichtbar für die Öffentlichkeit, gereinigt worden. Gedenkfeiern an diesem Platz und Engagement zur Pflege reichen nicht, um auf diesen Ort aufmerksam zu machen. Bereits 2020 wurde im Regionalausschuss Rahlstedt die Initiative ergriffen, eine Veränderung herbeizuführen, die Informationsstele dicht an die Gedenktafel zu versetzen. Anfang des Jahres 2021 hatte es einen Termin vor Ort gegeben, mit Beteiligten wurde mögliche Umgestaltungen erörtert. Aufgrund dieser guten Vorarbeit gibt es nun bereits Visualisierungen, wie dieser Ort aussehen könnte.

Kleine Botengänge

(RB) In Deutschland ist man erst ab einem Alter von 18 Jahren voll geschäftsfähig. Doch auch Kinder dürfen bereits bestimmte Besorgungen machen. Unter sieben Jahren ist der Nachwuchs nicht geschäftsfähig. Dennoch werden in der Praxis kleine Einkäufe im Auftrag der Eltern, zum Beispiel der Gang zum Bäcker, häufig akzeptiert.

Vom siebten bis zum 18. Lebensjahr sind Kinder dann beschränkt geschäftsfähig. Das Geld, das ihnen zur freien Verfügung steht, dürfen Kinder gemäß dem im Volksmund bekannten „Taschengeldparagrafen“ selbst ausgeben. Auch größere Besorgungen für die Eltern können die Kinder dann ausführen, wenn die Eltern den mindestens siebenjährigen Kindern eine entsprechende Vollmacht ausstellen, beispielsweise für den Kauf eines neuen Radios. Um auf der sicheren Seite zu sein, empfiehlt es sich jedoch, dass die Eltern für solche Besorgungen eine schriftliche Vollmacht für ihr Kind ausstellen oder diese direkt dem Vertragspartner über-

mitteln. Anderenfalls kann es passieren, dass die Verkäufer Waren ab einem gewissen Wert nicht an den Nachwuchs herausgeben. Bestimmte Produkte, wie etwa Spirituosen, Bier, Wein und Zigaretten, dürfen grundsätzlich – zum Schutze der Minderjährigen – erst an Jugendliche im Alter von 16 beziehungsweise 18 Jahren verkauft werden, selbst wenn sie für Erwachsene bestimmt sind. Auch den Gang zur Apotheke sollten Eltern besser nicht Kindern unter sieben Jahren überlassen. Hier empfiehlt sich die vorherige Absprache mit der Apotheke oder ebenfalls die Erteilung einer schriftlichen Vollmacht. Im Zweifelsfall wird der Apotheker Medikamente an Minderjährige sonst nicht übergeben. Auch die Übermittlung von Einnahmehinweisen oder Gebrauchsregeln für Medikamente ist beim Botengang durch Kinder kritisch zu sehen. Kinder könnten solche Informationen nicht verstehen oder vergessen, diese den Eltern mitzuteilen. (Wolfgang Müller, Rechtsexperte der IDEAL Versicherung)

SPD Soziale Politik für Dich.

Aydan Özoguz

Für Wandsbek im Deutschen Bundestag



Ich wünsche Ihnen ein schönes Osterfest!

Blieben wir im Gespräch:

aydan.oezoguz.wk@bundestag.de | 040 - 52 60 57 63

SPARGEL

jetzt täglich frisch genießen

Saisonstart
am 4. April

Hof Soltau

Gut zu wissen,
was man isst!



auf Wunsch geschäft

Meienfelde 2
Stemwarde/Barsbüttel
Telefon 040/7106534
www.spargel-heidelbeeren.de

Öffnungszeiten:
Mo - Fr 9 - 18.30 Uhr
Sa 9 - 16 Uhr
So 9 - 13 Uhr



MAXEDV

Beratung GmbH

SERVER

Netzwerke

TK-ANLAGEN

Computer

Computer-FLATRATE

Boytinstraße 25 | 22143 Hamburg

Tel.: +49 40 645 33 128

Fax: +49 40 673 00 100

info@maxeved-beratung.de



**Frohe
Ostern!**

wünschen **BÜNDNIS 90/DIE GRÜNEN** Wandsbek





Ostergrüße vom Rahlstedter Wochenmarkt

Anzeigensonderveröffentlichung



Fischräucherei

Fritz Meyer

Inhaber Max Meyer

über
40 Jahre

Wir haben für Sie viele
leckere Fischspezialitäten zu
Ostern im Angebot und
wünschen Ihnen schöne Ostertage

**Feinste Salate und Räucherfisch
aus eigener Herstellung**

**Täglich frischer Frischfisch
und Schalentiere**

Jeden Mittwoch und Sonnabend sind wir für Sie da.

Gärtnerei von Hacht

...für Sie auf den Wochenmärkten in Rahlstedt,

Lohbrügge, Maschen und Nettelburg

Tel.: 0173 2 07 47 39 · www.gaertnerei-von-hacht.de

Beachten Sie bitte unsere aktuellen Osterangebote:

10 Friesien

5,- €

10 Primeln

10,- €

Preise gültig bis 16. April 2022



Für Sie
seit 1970

Die Spatzen pfeifen's
von den Ästen
MaMa's GEMÜSE
schmeckt am BESTEN.

aus Vierlanden
Marc-Simon Pahl und
Mathias Peters
gegenüber v. Budni

auf dem
Rahlstedter
Wochenmarkt



Ein vielfältiges
Feinkostsortiment
wartet auf Sie:

Schinken- und Speckspezialitäten,
Frischwurstsortiment, Salatvariationen,
eine große Käseauswahl, Konfitüren,
Wein, und vieles mehr...

Mani-gel's
Spezialitäten

... genießen Sie die Gipfel der Genüsse!

Mittwoch + Samstag
in Rahlstedt + Volksdorf -
Wir freuen uns auf
Ihren Besuch!



www.obsthof-blohm.de

Jeden Mi. + Sa. in Rahlstedt (gegenüber Vattenfall)
Apfelsaft, Konfitüren, Honig, Zitronen, Erdbeeren, Spargel
Äpfel aus eigenem Anbau



Feines zu Ostern

(RB) Alles, was zu Ostern auf den Festtagstisch gehört, findet man bei einem Bummel über den Rahlstedter Wochenmarkt – natürlich auch am Ostersonntag, denn auch dann ist der Wochenmarkt wie gewohnt bis 13 Uhr geöffnet. Die besondere Markt-Atmosphäre und die persönliche Ansprache und Beratung an den vielen unterschiedlichen Ständen machen den Einkauf hier immer wieder zu einem besonderen Erlebnis. Dabei versetzen einen die Vielfalt an Waren, die hübschen Dekorationen und vielen bunten Blumen gleich in die richtige Frühlings-Stimmung.

Optimale Grundversorgung

Die Hamburger Wochenmärkte sind für die Versorgung der Bevölkerung zurzeit besonders wichtig. Im Gegensatz zu großen Supermärkten bieten die Wochenmärkte durch ihre Unternehmensstruktur besondere Vorteile, denn sie werden durch viele eigenständige Betriebe geführt, die völlig getrennt voneinander agieren. Dass die Wochenmärkte an der frischen Luft stattfinden, ist in der derzeitigen Lage ein weiterer Vorteil. Die Größen der Wochenmarktfelder sorgen dafür, dass Kunden genügend Abstand halten können, während sie ihre Einkäufe erledigen. Es besteht zudem mehr Sicherheit, da Kunden keinen direkten Kontakt zu Ladentüren, Warenkörben, Einkaufswagen oder auch PIN-Code-Tastaturen haben. Außerdem gibt es keine Selbstbedienung und kein Zurücklegen der bereits berührten Ware.

Nähzubehör



Knöpfe, Reißverschlüsse, Nadeln und Garne sowie alle anderen Kurzwaren gibt es nur mittwochs am Stand von Mirko Schuh vor dem Café Steidl. Das Angebot umfasst auch Jersey-

stoffe in guter Qualität für Kinder und Erwachsene – genau das Richtige für Hobby Schneiderinnen. Zudem bietet er als beliebten Service eine Reißverschlussreparatur vor Ort an.

Erdbeeren und Spargel zu Ostern

Das Gemüse ist auf dem Wochenmarkt besonders frisch, häufig kommt es sogar erst morgens kurz vor dem Verkauf vom Feld. Heimische Produkte werden reif geerntet, sie können so ihren vollen Geschmack entfalten und sind aufgrund der kurzen Transportwege und Lagerzeiten auch länger haltbar. Im April geht die Wintergemüse-Saison zu Ende. Jetzt gibt es heimische Kräuter und Gemüse, auch beginnt die Spargel- und Erdbeer-Saison. So bietet der Hof Warnecke (gegenüber der Haspa) grünen und weißen Spargel, Erdbeeren, Heidelbeeren, Bärlauch und neue Kartoffeln. Frischgemüse, Spargel,

Spinat, Salate, Kräuter, Bärlauch und Stiefmütterchen gibt es bei MaMa's Gemüse, dem Stand von Marc-Simon Pahl und Mathias Peters. Beim Obsthof Blohm findet man neben einer großen Auswahl an Äpfeln und Birnen, Erdbeeren und Spargel auch köstlichen Apfelsaft, Honig u.v.m.





Ostergrüße vom Rahlstedter Wochenmarkt

Anzeigenonderveröffentlichung

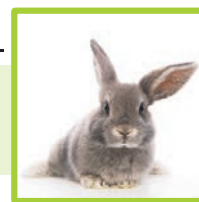

Blütenpracht im Frühling

An den Blumenständen leuchten jetzt Frühjahrsblüher wie Primeln, Hyazinthen, Bellis, Freesi-



en, Stiefmütterchen und Tulpen. Eine breite Auswahl von Zierpflanzen und Stauden für den Garten wird angeboten. Es gibt fertig bepflanzte Blumenampeln für Balkon oder Terrasse. Wunderschöne Blumengestecke, Sträuße oder Körbchen gibt es bei der Gärtnerei von Hacht (vor dem Ärztehaus). Hier kann man die Osterdeko oder Mitbringsel entdecken. So zaubert man sich ganz einfach den Frühling ins Haus (Fotos: Ewert)



Fisch, Fleisch, Schinken und Käse

Karfreitag wird traditionell Fisch gegessen. Fangfrische Ware und Spezialitäten für ein köstliches Buffet bieten Fisch Schloh und Fritz Meyer an. Besonders zu empfehlen ist zu den Ostertagen Lachs und Skrei, edel mit festem Fleisch und bestens geeignet für sämtliche Fischgerichte. Ergänzt wird die Ostertafel mit Schinken und Wurstwaren sowie einer Auswahl von über 100 Käsesorten und anderen köstlichen Schmankerln von Manigel's Spezialitäten (vor der Haspa). Qualitativ beson-



ders hochwertige Fleischwaren aus eigener Schlachtung und Wurstherstellung verkauft Jan Feddern in dritter Generation an seinem Verkaufswagen direkt vor der Liliencron-Apotheke. Sein Tipp zu Ostern: deutsches Lamm aus Niedersachsen. Zudem bietet er naturbelassenes Grillfleisch ohne Marinade und Charolais Freiland-Rindfleisch vom Hof Mathias Peters, Kirchwerder (MaMa's Gemüse) sowie Schweinefleisch aus Stormarn aus achtmonatiger Zucht, garantiert ohne Antibiotika, an.

Kleine Spargelkunde

(RB) Von April bis Ende Juni können wir das Königsgemüse wieder auf den Wochenmärkten und frisch vom Spargelhof bekommen. Neben den vielfältigen Zubereitungsmöglichkeiten, bietet der Spargel eine Fülle an gesunden Inhaltsstoffen wie zum Beispiel Vitamin C und Folsäure und ist zudem kalorienarm. Wählen kann man zwischen verschiedenen Sorten: dem weißen Spargel, dem französischen mit violetten Spitzen und dem würzigen grünen Spargel. Egal wie man sich entscheidet, der Spargel sollte frisch sein. Das erkennt man

darin, dass die Köpfe fest und geschlossen sind, die Schnittstellen feucht und glänzend, der Spargel angenehm duftet und die Stangen beim Aneinanderreiben quietschen und sich nicht biegen lassen. Vor der Lagerung im Kühlschrank, sollte der ungeschälte Spargel in ein feuchtes Tuch gewickelt werden. So lässt er sich 2 bis 3 Tage im Gemüsefach aufbewahren. Weißer Spargel wird mit einem Spargelschäler vom Kopf aus in Richtung Schnittfläche geschält. Bei grünem Spargel genügt es, nur das untere Drittel zu schälen.

FISCH SCHLOH
GOURMET QUALITÄT SEIT 1949

Spezialitäten zu Ostern

z.B. frischer Lachs, Räucherlachs oder Nordsee-Krabbensalat – einfach lecker!

Jetzt bestellen,
Ostern genießen



mobil 0171 · 8 11 85 68
info@fisch-schloh.de
www.fisch-schloh.de

Mirko Schuh

Tel.: 04824 / 300 537
Mobil: 0170 / 879 20 93
E-Mail: Mirko.Schuh@t-online.de

Nur mittwochs auf dem Wochenmarkt in Rahlstedt
samstags in Volksdorf

• Kurzwaren aller Art

• Stahlwaren

• Stickartikel

• Spitzen und Bänder

• Haushaltsartikel

• Hosenträger
und Stoffe



www.reissverschluss-reparatur.de



SCHLACHTEREI Jan Günter Feddern

Qualitätsfleisch aus eigener Schlachtung und eigene
Wurstprodukte ohne Konservierungs- und Zusatzstoffe.
Deutsches Lamm aus Niedersachsen

Mi + Sa auf dem Rahlstedter Wochenmarkt vor der Liliencron Apotheke
Telefon 04107 - 48 56, Fax 04107 - 31 29 071

aus Bardowick

**HOF
WARNECKE**

www.hof-warnecke.de

gegenüber
der HASPA

Regionales Obst und Gemüse

Frischer Spargel · diverse Kräutertöpfe · Erdbeeren und
Blaubeeren · Neue Kartoffeln · EC-Kartenzahlung möglich

Auf dem Rahlstedter Wochenmarkt
kaufen Sie frisch und überwiegend
ohne Plastik!

**Wochenmarkt
Rahlstedt**

JEDEN MITTWOCH
UND SONNABEND BIS 13 UHR

Wir Händler vom Wochenmarkt wünschen Ihnen
ein schönes, sonniges Osterfest.

Danke für das Tragen von Masken und Ihre Geduld beim Schlangestehen.





OLDENFELDE - FARMSSEN - BERNE - MEIENDORF

Anzeigensonderveröffentlichung



Wiener Schmäh



(RB) Am So., den 24. Apr., um 15.30 Uhr lädt der Kulturkreis Berner Schloss zu einer Stadtführung der besonderen Art im Gemeinschaftshaus Berne, Karlshöher Weg 3, 22159 Hamburg, ein. Stefan Seehafer (Tenor) und Antonina Rubtsova (Klavierbegleitung) entführen Sie mit dem nötigen Wiener Schmäh in diese wundervolle Stadt voller Musik. Vorverkaufsstellen und weitere Informationen finden Sie unter: www.kulturkreis-berner-schloss.de (Foto: Julia Fabian)

Regenwasserentwässerung

(dh) Die Straßen Meilskamp und Iltisstieg sind Wohnstraßen im Stadtteil Farmsen-Berne, die in den Jahren 1936 bis 1938 endgültig hergestellt wurden. Die Planung und Herstellung der Entwässerung dieser Straßen stammt auch aus dieser Zeit. Seit Jahren hat sich die Entwässerung der Straßen nach starken Regenfällen verschlechtert. Die Anwohner stellten fest, dass das Wasser länger mit großen Wasserflächen auf den Straßenflächen und den Nebenflächen verbleibt, nicht abfließt oder versickert.

Durch die stärkeren Regenfälle in den letzten Jahren scheint sich die Lage verschlimmert zu haben. Durch die Starkregengefahrenkarte kann jetzt der Nachweis erbracht werden, welche fließenden Wasserströme bei Regen auf dem Meilskamp und dem Iltisstieg entstehen. Durch den Abfluss aus dem Iltisstieg können sich die Wassermengen auf dem Meilskamp noch erhöhen. Die Probleme mit der Entwässerung der beiden Straßen sind in der Verwaltung bereits seit Jahren bekannt. Der Verbesserungsbedarf wurde bereits vor Jahren direkt beim Tiefbau in Wandsbek gemeldet. Dort hatte

man für die Maßnahmen keine Mittel bzw. es wurden andere Prioritäten gesetzt. Laut Bezirkssamt Wandsbek kann es jedoch temporär zu Überlastungen der bestehenden Entwässerungssysteme kommen. Im Rahmen der Unterhaltung wurde im Januar 2022 eine Kamerabefahrung durchgeführt. Die dabei vorgefundenen Abflusshindernisse werden zeitnah beseitigt. Grundlage für eine Verbesserung sind hydraulische Untersuchungen und eine umfangreiche Planung. Anhand dessen kann eine mögliche Optimierung nachgewiesen und umgesetzt werden. Dafür müsste das Projekt ins Arbeitsprogramm aufgenommen werden.

Vor diesem Hintergrund hat die CDU-Fraktion im Regionalausschuss Bramfeld-Steilshoop-Farmsen-Berne einen Antrag eingebracht, in dem die Verwaltung gebeten wird, die im Rahmen einer Kamerabefahrung vorgefundenen Abflusshindernisse zeitnah zu beseitigen. Ferner wird um Aufnahme der Straße Meilskamp in das Arbeitsprogramm Straße gebeten, damit eine Grundlage für die Verbesserung der Entwässerung an dieser Straße geschaffen werden kann.

Tierarzt auf Rädern



Ihr Haus-Tierarzt beim Tier zu Haus

Dr. Imke Bartels

Wir wünschen allen Zwei- und Vierbeinern schöne Ostertage!



Tel. 0172/7240332

www.tierarzt-auf-raedern.de

NEUERÖFFNUNG

Fahrschule Rathje

www.fahrschule-rathje.de

040 - 3339 5352

VOGEL-FAHRSIMULATOR



Fahrersimulations-Gutscheine!

Sicher und entspannt starten!

Für erste Trockenübungen abseits des Straßenverkehrs und für eine gute Vorbereitung der ersten Fahrstunde auf der Straße.

Bei uns haben alle Schüler einen Unfallschutz während der Unterrichtszeit und auf dem direkten Hin- und Rückweg.

Anmeldung im Büro Mo.-Do. von 15.00 bis 18.00 Uhr

Alter Zollweg 201 - 22147 Hamburg

info@fahrschule-rathje.de

www.fahrschule-rathje.de

Umbenennung des Wahlkreises

(dh) Der Wahlkreis Bramfeld-Farmsen-Berne zur Wahl der Hamburgischen Bürgerschaft und der Bezirksversammlung Wandsbek umfasst die Stadtteile Bramfeld, Steilshoop und Farmsen-Berne. Der Stadtteil Steilshoop mit seinen etwa 20.000 Einwohnern

ist nicht Teil des Wahlkreisnamens. Um die Sichtbarkeit von Steilshoop zu erhöhen, ist nach Ansicht der CDU-Fraktion im Regionalausschuss Farmsen-Berne eine Umbenennung des Wahlkreises sinnvoll. Ein entsprechender Antrag wurde eingebracht.

Fahrschule Rathje



(RB) Die neu eröffnete Fahrschule Rathje bietet in ihren hellen, modernen Räumen im Alten Zollweg 201, 22147 Hamburg, nicht Alltägliches an: So gibt es z. B. einen Fahr Simulator, auf dem erste Trockenübungen absolviert werden können. Käuflich zu erwerbende Gutscheine sind ein passendes Geschenk für angehende Führerscheinbewerber. Die Fahrstunden werden auf VW Tiguan (Automatik) und VW T-Roc (Handschaltung) angeboten. Um später Handschaltwagen fahren zu dürfen, sollten beide Antriebsarten genutzt

werden; eine entsprechende Bescheinigung sorgt für den Eintrag B 197 (Erlaubnis zum Fahren handgeschalteter Fahrzeuge) im Führerschein. Bei Thorsten Rathje können Fahrstunden auch spontan online gebucht werden. Berufstätigen bietet er Fahrstunden auch am Sonnabend an. Neben einer guten Ausbildung sind alle Fahrschüler während der Unterrichtszeit und auf dem direkten Hin- und Rückweg versichert. Die App „Fahrenlernen“ hilft bei der Prüfungsvorbereitung. Weitere Infos finden Sie unter: www.fahrschule-rathje.de



OLDENFELDE - FARMSSEN - BERNE - MEIENDORF

Ehrenamtspreis für tus BERNE

(RB) Der HFV und Holsten ehren zum 13. Mal Clubs mit dem Vereins-Ehrenamtspreis für ihr besonderes ehrenamtliches Engagement. Aus zahlreichen Bewerbungen wurden der tus BERNE, SSV Rantzau und der Düneberger SV ausgewählt. Diese Vereine freuen sich über je 5000 EURO für Sportprojekte. Die drei Vereine erfüllen wichtigste Kriterien, wie das ehrenamtliche Engagement mit den vielen verschiedenen Aktivitäten in den Vereinen, eine funktionierende Schiedsrichter-Abteilung,

die Besetzung eines Ehrenamtsbeauftragten im Verein und natürlich auch die Projekte, für die die Gewinnergelder verwendet werden sollen. Der tus BERNE wird ein neues Vereinszentrum erhalten. Dort soll ein gemeinsamer Ort des Austausches für die ehrenamtlich Tätigen geschaffen werden. Eine mobile Trennwand zur Zweiteilung eines größeren Raumes wird hierfür als Anschaffung benötigt. Ebenso soll eine Trainer-Bibliothek das Zentrum noch attraktiver machen.

Teilumbenennung



(dh) Die Wandsbeker Verwaltung wurde durch einen Antrag des Regionalausschusses Bramfeld-Steilshoop-Farmsen-Berne gebeten, den Teil des Karlshöher Weges zwischen Lienustraße und Brücke über die Berner Au in Lienustraße umzubenennen. Laut Stellungnahme des Bezirksamtes muss aus Gründen der Wegeordnung allerdings der gesamte nordöstliche Teil des Karlshöher Weges umbenannt werden. Im Hinblick auf das Rettungswesen

dürfen nicht zwei getrennte Straßenteile gleichen Namens existieren. Es könnte zu Irrtümern oder Fehlfahrten zulasten der dortigen Anwohner kommen. Eine Teilumbenennung für den Bereich zwischen Lienustraße und Brücke über die Berner Au ist nicht ausreichend. Vor diesem Hintergrund wurde der Regionalausschuss gebeten, die Teilumbenennung des gesamten nordöstlichen Teils des Karlshöher Weges in Lienustraße vorzunehmen.

FDP gegen Baumfällungen

(dh) Der Widerstand der Anwohner an der Straße Karlshöhe ist erheblich: Zur Sitzung des Wandsbeker Ausschusses Mobilität und Wirtschaft wurden zuletzt rund 50 „Eingaben“ von Bürgerinnen und Bürgern und auch der Siedlergemeinschaft selbst eingereicht – mit dem Fokus, die anstehenden Optimierungsarbeiten der Straße so zu gestalten, dass die rund hundert Jahre alten Bäume erhalten werden können. „Zudem stehen sie in einem Knick im Siedlungsgebiet. So werde der Knick, der laut BUKEA-Flyer (Behörde für Umwelt, Klima, Energie und Agrarwirtschaft) zu den teilgeschützten Grünbereichen gehört, in den aktuellen Unterlagen der Schlussverschickung schlicht „Wall“ genannt und damit begrifflich aus jeder Schutzmaßnahme herausgenommen. Dass hier kein Protest seitens BUKEA erfolgt und damit ein intensives Eintreten für den Erhalt der alten Bäume müsse laut der FDP schon verwundern: Die Ende 2018 seitens des LSBG (Landesbetrieb Straßen, Brücken und Ge-

wässer) herausgegebene Erstverschickung der Pläne zum Erhaltungsmanagement Hamburger Straßen enthielt noch dezidiert den Hinweis zur Straßenbaumaßnahme Farmsener Weg/Karlshöhe und weiterem Verlauf, dass eine Planung, die zur Entfernung der Bäume führe, „...mit den Planungszielen nicht vereinbar“ sei. „Nun ist plötzlich alles sehr wohl vereinbar“, stellt Birgit Wolff von der Wandsbeker FDP-Fraktion fest. Wie ihre Partei in einer Kleinen Anfrage in der Bürgerschaft erfahren habe, war die BUKEA wohl nur im Vorfeld der Erstverschickung mit einbezogen. Der Eindruck dränge sich auf, dass es hier gar nicht um die Bäume, die Verkehrssicherheit an dieser oder jener Kreuzung und schon überhaupt nicht um die Anliegen der Bürgerinnen und Bürger gehe. Nur so sei zu erklären, warum der Senat bei allen Fragen und Anliegen ausweiche und im Ungefähren bleibe. Wolff: „Hier soll etwas kraftvoll durchgedrückt werden, was alle Bedenken überrollt.“

Workshop

(RB) Am Mi, den 27. Apr., von 16.00–17.50 Uhr, findet für Kinder ab 11 Jahren, in der Bücherhalle Farmsen, Rahlstedter Weg 10, 22159 Hamburg, die Veranstaltung „Textadventures: Infos und Anmeldung vor Ort, Geschichten werden zu Computerspielen“ statt. In diesem Workshop entwickeln Kinder ihre eigenen Computerspielhelden und schreiben eine Geschichte für sie. Vorkenntnisse sind nicht erforderlich. Weitere Infos und Anmeldung vor Ort, unter Te.: 040 / 643 20 83 oder www.buecherhallen.de.

SEIT ÜBER 90 JAHREN IHR FISCHFACHGESCHÄFT

**SALATE UND MARINADEN
AUS EIGENER HERSTELLUNG**

**Karwoche-
Fischwoche!**

*Wir wünschen
unseren Kunden
schöne Ostern*



Fisch dahm
TÄGLICH WARMER
BRATFISCH

Frischer Fisch – leicht, lecker und gesund

Denken Sie rechtzeitig an Ihre Osterbestellung.

Di.–Fr. 8–18 Uhr, Sa. 8–12 Uhr, Montag Ruhetag
Hermann-Balk-Straße 114 • Tel. 6 44 85 39

**FLEISCHEREI
UWE KNOLL**

www.fleischerei-knoll.de

HH-Berne, Hermann-Balk-Str.114

Tel.: 040 / 644 97 83

Frohe Ostern

wünschen Fleischermeister Uwe Knoll und Team



Denken Sie
rechtzeitig an Ihre
Vorbestellung
zu Ostern



Erweiterte Öffnungszeiten

Corona-Teststation
Ohne Termin testen lassen!

Mo. – Fr.: 6 – 18 Uhr | Sa. + So.: 8 – 15 Uhr

inkl. kostenloser FFP II Maske



**BERNER
APOTHEKE**

Helmut Thomsen e.K.

Hermann-Balk-Straße 139
(am U-Bahnhof Berne)
22147 Hamburg

Telefon: (040) 644 90 81

Telefax: (040) 644 90 83

E-Mail: info@berner-apotheke.de



SPORT & GESUNDHEIT

Anzeigensonderveröffentlichung

SV Tonndorf-Lohe zieht um

(dh) Der Sportverein Tonndorf-Lohe von 1921 e.V. bekommt eine neue Sportanlage an der Grunewaldstraße in Hohenhorst. Dort werden dem Verein zukünftig ein Kunstrasen- und ein Grandplatz zur Verfügung stehen. Das Umkleidehaus wurde bereits instandgesetzt und saniert, zusätzlich wird vor Ort noch ein neues Vereinshaus entstehen. Der zukünftige Kunstrasenplatz erhält eine Flutlichtanlage. Die Maßnahmen stehen ganz im Zeichen der „Active City“, mit der die Sportinfrastruktur in Hamburg kontinuierlich ausgebaut und modernisiert wird.

Am Standort Grunewaldstraße 61, gelegen im südlichen Teil des Hohenhorst-Grünzugs, gibt es bislang zwei Grandplätze, die keiner Vereinsnutzung mehr zugeordnet waren. Für den Umbau des südlich gelegenen Großspielfelds zum Kunstrasenplatz und dessen Ausstattung mit einer Flutlichtanlage sind 1,43 Millionen Euro veranschlagt. Mit der Modernisierung der Sportfreianlagen wurde am 3. November 2021 begonnen. Die Bauarbeiten werden voraussichtlich bis zum 3. Quartal 2022 abgeschlossen

sein. Bereits fertiggestellt sind die am 16. November 2021 begonnenen Instandsetzungsarbeiten am Umkleidegebäude. Sie haben rund 70.000 Euro gekostet. Eine zwischenzeitlich eingetretene Beschädigung wird derzeit beseitigt.

Schließlich wird auf dem Sportplatz an der Grunewaldstraße für den SV Tonndorf-Lohe noch ein neues Clubhaus gebaut, Kostenpunkt: 820.000 Euro. Aktuell läuft das Ausschreibungsverfahren; die Fertigstellung des Clubhauses ist für das 4. Quartal 2022 geplant. Sobald die Anlage beziehungsweise die entsprechenden Baulichkeiten fertiggestellt sind, kann der Umzug des SV Tonndorf-Lohe von der Küperkoppel an die Grunewaldstraße schrittweise erfolgen. Übergabe und eine Betriebsaufnahme sind noch nicht terminiert. Die Sportanlage Küperkoppel steht dem Verein einstweilen weiterhin zur Verfügung. Mit der beabsichtigten Verlängerung der Metro-Bus-Linie 10, für die in diesem Jahr mit den Straßenbauarbeiten begonnen werden soll, erhält der Sportplatz zukünftig auch eine sehr gute Anbindung an den öffentlichen Nahverkehr.

Angebote im tus BERNE

(RB) Ab sofort gibt es freitags von 16.30 bis 17.30 Uhr eine neue Volleyballmannschaft für Jungen der Jahrgänge 2011 bis 2015. Freie Plätze gibt es u.a. auch beim Gleichgewichtstraining, Do. von 11 bis 11.45 Uhr, zudem in den Herzsport-Gruppen und in diversen Kindergruppen. Ein Qi

Gong-Kurs (6x) beginnt am 25.4. montags von 8.45 bis 10.15 Uhr und ist für Anfänger und Wieder-einsteiger geeignet. Das Verein sorchester „BIG BAND BERNE“ sucht Trompeter und Posaunisten. Anmeldungen und weitere Infos unter: service@tusberne.de oder Tel.: 040-6044 2880.

Erfolgreiche Schwimmer

(RB) Curt Zeiss (AK90) vom AMTV schwamm bei den Norddeutschen Masters-Meisterschaften vom 12.-13. März 22 in der Berliner Europasport-Schwimmhalle auf der 50m Bahn die 50 m Butterfly in 54,13 Sekunden und verbesserte den Weltrekord von Walter

Pfeiffer (USA vom 08.11.2003) um 6,17 Sekunden. Außerdem schwamm er die 50m Freistil in neuer Deutscher Rekordzeit in 44,21 Sekunden. Zudem gewann er seine drei anderen Wettkämpfe. Martin Kaufmann und Rainer Hinrichs holten 3 bzw. 2 Siege.

Psychische Krise?



(RB) Das Sozialkontor und der Verein Genesenenbegleitung und Peerberatung Hamburg e.V. bieten am Mi., 27. Apr. von 16.30 bis 19.00 Uhr im Treffpunkt Mahlhaus-Ost, Mahlhaus 1 d-e, eine Veranstaltung zum Thema „Psychische Krise oder Erkrankung?“ an. Psychiatrie-Erfahrung in den USA haben das sog.

„Recovery-Konzept“ entwickelt. Es stellt Menschen in seiner Gesamtheit in den Mittelpunkt und ermöglicht so einen positiven, gesundheitsfördernden Blick auf die Krankheit. Es besteht die Möglichkeit, sich vor Ort mit Betroffenen auszutauschen und Fragen zu stellen. Weitere Informationen unter: sozialkontor.de

50 Jahre Herz InForm

50 Jahre ambulante Rehasport-Gruppen in Hamburg

(RB) Herz InForm wurde vor 50 Jahren von Ärzten gegründet und ist bis heute eine von Medizinern geleitete Fachgesellschaft mit dem Aufgabengebiet der Vorbeugung und ambulanten Nachsorge von Herz-Kreislauferkrankungen. Darüber hinaus steht Herz InForm den Anbietern, Ärzten, Übungsleitern und natürlich den Patienten beratend zur Seite.

Das Angebot wurde nun, neben den traditionellen Herzgruppen, auf Rehasport-Angebote für Gefäß- und Lungenpatienten sowie für Menschen mit bestimmten Krebsdiagnosen ausgeweitet. 2020 startete die erste onkologische Brustkrebssportgruppe und 2021 eine beliebte Gefäßtrainingsgruppe.

Anfangs waren die Herzgruppen ausschließlich in Sportvereinen angesiedelt; heute jedoch werden auch mehr und

mehr Gruppen in Eigenregie durch Herz InForm betrieben. Die Teilnahme an einer Rehasport- bzw. Herzgruppe steht jedem chronisch kranken Menschen zu. Er benötigt dazu die vom Arzt ausgestellte Verordnung (Bogen 56 o. G850) und die Genehmigung der Krankenkasse bzw. des Rentenversicherungsträgers.

Über die Bewegungs-Kurse hinaus werden durch Herz InForm unterschiedliche Fortbildungskurse (online) für Patienten und Trainer angeboten. Das weitere Leistungsspektrum umfasst z.B. Beratung und Vermittlung von Patienten in wohnortnahe Gruppen, Veranstaltung von Patientenseminaren zur Aufklärung und Beratung und die Erstellung der Patientenzeitschrift IMPULSE. Um das vielfältige Angebot ausweiten zu können, werden immer Trainer und Ärzte gesucht. Weitere Infos erhalten Sie von Sabrina Bittkau unter Tel. 040-22 80 23 64 oder info@herzinform sowie www.herzinform.de



Qigong Präventionskurs im BIM Meiendorf

20.04.-15.06.22 von 18:00-19:30 Uhr
Info: bs-qigong@gmx.de, Tel: 040-65724302



Mit uns kommt Ihr Herz InForm!

Seit 50 Jahren
in Hamburg für Sie aktiv.

Unsere Rehasport-Kurse bringen Sie gesund in Bewegung - probieren Sie es aus!

Herz InForm bietet Patienten Hilfestellung und möchte die Lebenssituationen durch kompetente Bewegungsangebote verbessern. Wir bieten Rehasport- und Herzgruppen in ganz Hamburg und finden für jeden das passende Angebot!

Herz InForm bietet auch andere Rehasport-Kurse an! Teilnahmemöglichkeiten bestehen nun auch für **Patienten mit Gefäßerkrankungen (PAVK)**, für **Lungenpatienten** sowie für **Brustkrebspatientinnen** mit ärztlicher Rehasportverordnung.

Kommen Sie gerne auf uns zu - wir erläutern Ihnen den Ablauf und beantworten alle Fragen!

Herz InForm · Humboldtstraße 56 · 22083 Hamburg
Telefon: 22 80 23 64 · Telefax: 22 80 24 80

SCHÖN UND GEPFLEGT



Styling mit Stil

(djd/dh) Die Zeit drängt, Arbeit oder Schule rufen. Also wird kurzerhand der Trockner auf die höchste Temperaturstufe gestellt, damit die Haare schneller in Form sind. Das aber ist keine gute Idee: Zu heiße Temperaturen entziehen dem Haar viel Feuchtigkeit, schonender ist es, kürzer und kühler zu trocknen. Das ist nicht der einzige Fehler, der bei der täglichen Pflege gemacht wird. Oftmals fehlen auch Geduld und Zeit zum Vortrocknen. Um gerade längere Haare vor Stress zu bewahren, empfiehlt es sich, mit einem

Handtuchurban vorab Wasser aufzunehmen. Danach nicht einfach drauflos trocknen, sondern das Haar in einzelne Partien aufteilen und diese jeweils einzeln stylen.

Natürlich spielt auch der Haartrockner eine wichtige Rolle. Die Aufsätze, die mit dem Trockner mitgeliefert werden, fristen oftmals ein Schattendasein und liegen unberührt in der Verpackung. Dabei sind gerade sie hilfreich, um den Luftstrom richtig zu kanalisieren und unterschiedliche Styles zu verwirklichen.



Glatte Sommerhaut



(djd/dh) Ärmellose Tops, kurze Röcke oder Hosen, Bikini oder Badeanzug: In der warmen Jahreszeit rückt die Haut verstärkt in den Fokus. Und sie soll nach aktuellem Schönheitsideal möglichst haarlos sein. Also greifen viele Frauen und Männer regelmäßig zur Klinge, zum Rasierapparat oder zu Wachsstreifen und rücken der Körperbehaarung entschlossen zu Leibe. Das Ergebnis aber ist häufig anders als erwünscht. Statt seidig glatter Haut zeigen sich kleine rote Pickel. Manche Pickelchen verschwinden nach ein oder zwei Tagen, aus anderen können sich eitrige Pusteln entwickeln.

Schließen sich die Entzündungsherde zu größeren Flächen zusammen, spricht man von Rasurbrand. Nicht selten entsteht auch eine sogenannte Follikulitis. Kann der Eiter in der Entzündung nicht abfließen, schwillt das umliegende Areal an, rötet sich und wird druckempfindlich. In akuten Fällen ist dann ein bewährtes

Arzneimittel wie die in Apotheken erhältlichen Zugsalben oft hilfreich. Sie werden gezielt auf die betroffenen Stellen aufgetragen, wo sie dank ihrer antibakteriellen und desinfizierenden Effekte den Heilungsprozess beschleunigen können.

Am besten ist es, Pickelchen und Irritationen durch Rasur oder Wachsen von vornherein zu vermeiden. So sorgt milder Rasierschaum etwa dafür, dass die Klinge sanfter über die Haut gleitet. Zudem sollte man immer eine scharfe Klinge verwenden und in Wuchsrichtung des Haares vorgehen, um die Haut nicht zusätzlich zu reizen. Auch beim Waxing ist das Abreißen in Wuchsrichtung schonender. Im Anschluss an die Enthaarung ist eine beruhigende Lotion – zum Beispiel mit Aloe Vera – empfehlenswert. Auf scharfes Deo, enge Kleidung und Kosmetik mit Alkohol hingegen sollte man 24 Stunden lang verzichten. (Foto: djd)



☎ 6 03 47 31

Bunte Eier - Sonnenschein und wir machen Sie osterfein. Ob Haarschnitt, Strähnchen oder Welle - ein Anruf und wir sind zur Stelle

Salon Elvira Martens
am Bahnhof in Volksdorf

Halenreihe 2 · 22359 Hamburg-Volksdorf
www.elviramartens.de



Medizinische Fußpflege Praxis Viola Kroll

- med. Fußpflege mit Fußbad
- Wellness-Fußpflege
- Fußmassage
- Handpflege



Bargtheider Str. 174 · 22143 HH-Rahlstedt
Tel. 040 - 68 91 65 69 · Mobil 0174 / 78 99 409
Mo-Fr 8-12 und 13-18 Uhr



Hair & Nageldesign

- Damen- und Herrenfriseur
- Hochsteck- & Partyfrisuren
- Haarverlängerung & Verdichtung

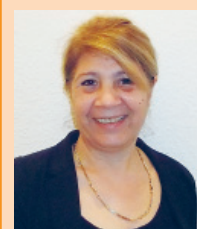

Nigar Düzenli

Ich wünsche allen schöne Ostertage!

Rahlstedter Str. 171 • 22143 Hamburg
Telefon 42 90 44 62

LongLengths
great hair extensions



Naturseifen für den Haushalt

(RB) Nachhaltigkeit auch im Haushalt – das ist das Motto dieses neuen Buches. Bis in die 1960er-Jahre waren feste Seifenstücke und Schmierseife die Reinigungsmittel schlechthin. Heute ist das Wissen darum fast vergessen. Stattdessen füllen allerlei Flüssigseifen, Putz- und Waschmittel die Schränke. Erfolgsautorin und Seifenexpertin Barbara Freyberger zeigt in ihrem Buch in zahlreichen Rezepten, wie sich Schmier-, Gall- und Kerseife sowie weitere vergessene Rezepturen ohne künstliche Inhaltsstoffe selbst herstellen lassen und wie diese im Haushalt verwendet werden können. Zusätzlich präsentiert sie viele kreative Ideen zum Verwerten von Seifenresten; u.a. kreative Seifen zum Verschenken. Viele Step-Fotos und ausführliche Beschreibungen in diesem 160 Seiten starken Buch helfen dabei, dass wir sagen können: Goodbye Chemie & Tierversuche - so wird alles natürlich sauber. ISBN: 978-3-95961-615-7 (Foto: Sabine Reichlmayer/Christopherus Verlag)



VERLOSUNG AUF SEITE 2!



VERANSTALTUNGEN | TERMINE

Anzeigensonderveröffentlichung

CDU-Reise



(RB) Der CDU-Ortsverband, unter Leitung des Vorsitzenden Karl-Heinz Warnholz, geht wieder mit seinen Mitgliedern auf Reisen. Traditionell wird auf diesen Mitgliederbetreuungsreisen stets eine bestimmte Anzahl von Plätzen auch Gästen zur Verfügung gestellt, die nicht in der Partei sein müssen. Das erzeugt, so Warnholz, Kommunikation unter den Bürgerinnen und Bürgern, die so gemeinsam ins Gespräch kommen können, sogar untereinander Freundschaften schließen, positive Meinungsbildungsprozesse auf diesen Reisen erleben und viel Freude miteinander teilen. Sie sind bei Interesse als Selbstzahler eingeladen, an dieser außergewöhnlichen Tour mit einem Komfort-Reisebus von Rahlstedt über Kiel dann durch Skandinavien (24.05.-31.05.22) teilzunehmen. Bitte melden Sie sich unter Tel. 040-6475124. Sie erhalten umgehend weitere Informationen. Sie finden diesen Reiseflyer mit Anmeldung unter: www.cdu-rahlstedt.de

Kulturkreis Walddörfer

(RB) Der Kulturkreis Walddörfer bietet folgende Veranstaltungen an: Am Mo., 11.4., 20 Uhr findet in der Ohlendorff'schen Villa, Im Alten Dorfe 28, ein Gesprächs- und Diskussionsforum statt. Thema: Nachhaltigkeit im täglichen Einkauf – Wege entstehen dadurch, dass man sie geht. Gesprächspartnerin: Maren Schöning, Mitgründerin des Volksdorfer Unverpackt-Ladens am Volksdorfer Markt. Eintritt frei. Am Die., 26.4. um 19 Uhr im Wagnerhof im Museumsdorf findet ein musikalischer Vortrag statt: Die Beatles in Hamburg – Mach Schau! Beatles-Expertin Stefanie Hempel führt Sie auf den Spuren der Band durch St. Pauli. Weitere Infos finden Sie unter Kulturkreis-walddoerfer.net

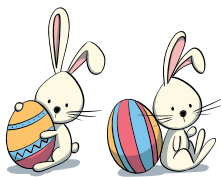

2. u. 3. April 2022 10-17 Uhr

KUNSTHANDWERK IM SASEL-HAUS



**Kunst und Handwerk mit über 50 Ausstellern
im Sasel-Haus e.V. – Saseler Parkweg 3 – 22393 Hamburg**

Weitere Informationen bekommen Sie unter der 040 6017160 oder online auf www.saselhaus.de

Bürgerdialog



(RB) Am Do., den 31. März, von 17 - 18 Uhr lädt der Rahlstedter SPD-Bürgerschaftsabgeordnete Ole Thorben Buschhüter zum Rahlstedter Bürgerdialog ein – als digitale und Telefon-Sprechstunde. Er ist dann zu erreichen unter 64 89 30 37 oder im Facebook-Chat unter <https://www.facebook.com/buschhueter.mdhb> – für Fragen aus dem Stadtteil und Hilfe zu allem, was die Bürgerinnen und Bürger gerade politisch bewegt. Gesprächsthemen und Rückfrüwünsche können gerne im Vorfeld des Bürgerdialogs in Buschhüters Rahlstedter Wahlkreisbüro (Telefon 64 89 30 37 oder buero@buschhueter.de) angemeldet werden. Auch außerhalb seiner Bürgersprechstunden steht er jederzeit nach Terminvereinbarung für Gespräche zur Verfügung.

Sasel-Haus



(RB) Am Sa. 2. Apr. und am So., 5. Apr. findet jeweils von 10 bis 17 Uhr ein frühlingshafter Kunsthandwerker-Markt im Sasel-Haus, Parkweg 3, 22393 Hamburg, statt. Weitere Veranstaltungen: Am 5.4., von 18.30 bis 20 Uhr startet der Kurs (10x90 Min.) Meditation – Zur Ruhe kommen und Innehalten. Ziel ist es, durch Fokussierung auf Körper und Atmung zu innerer Ruhe und Ausgeglichenheit zu gelangen. Am Fr., 8.4., von 19.30 bis 21 Uhr findet der Workshop „Whisky & more – Neue Destillieren“, in dem der Malt-Ambassador Joachim Teschke neue junge Destillieren in Schottland und deren Produkte vorstellt, statt. Am Mi. 27.4., von 19 bis 21 Uhr zeigt der IT-Berater Alexander Rubinstein, wie die Cloud sicher für die Datenablage genutzt werden kann. Weitere Infos und Anmeldungen unter www.Sasel-Haus.de oder unter Tel. 040-601 71 60.

Gut Karlshöhe



(RB) Das Gut Karlshöhe bietet an: Am Mi., 6.4. von 14 - 19 Uhr – individuelle Energieberatung – unabhängig, kompetent und kostenfrei (online-Veranstaltung). Anmeldung unter: Tel. 040-248 32 250. Am Fr., 8.4., von 10 - 11.30 Uhr – High Voltage Kinderlesetage mit Autorin Britta Vorbach (2-g-plus-Veranstaltung). Mit „WILD! Die Wildkatze“ beginnt Naturschutz direkt vor unserer Haustür. B. Vorbach stellt diese heimische Tierart, deren Lebensraum massiv bedroht ist, vor. Am Fr., 22.4., von 15 - 18 Uhr Schafe ganz nah auf der Weide erleben. Das Gut Karlshöhe bringt den Besuchern die Schafe und ihre Lebensweise näher und zeigt, was aus Wolle hergestellt werden kann. Sa., 23.4., 10.00-12.00 Fahrradflohmkt. Weitere Infos uns Anmeldung unter www.gut-karlshoehe.de. Gut Karlshöhe, Karlshöhe 60 d, 22175 Hamburg. Tel.: 6370249-0.

Esel- & Landspielhof Nessendorf

(RB) Mit dem Esel auf Du und Du: Esel hautnah in begehbaren Freigehegen erleben, streicheln, striegeln oder mit den kleinen Fohlen kuscheln. Im Effekt-Kino können Abenteuer, in denen sich die Helden Mini & XXL in große Gefahr begeben und mit Naturgewalten



zu kämpfen haben, verfolgt werden. Das Spielen in der Spielscheune mit dem Original Claas-Mähdrescher (Holzeigenbau) erfüllt Kindheitsträume. Es gibt die Möglichkeit, in einer Goldmine Gold zu schürfen oder auf einer großen Spielburg zu spielen. An der Kletterwand oder auf dem Gurtband muss Mut bewiesen werden; außerdem werden Taifun-Hockey und ein neuartiges Esel-Geschicklichkeitsspiel angeboten. Es gibt viele weitere interessante Spielangebote. Weitere Informationen sind hier: www.eselundlandspielhof.de zu erhalten. Foto: Esel- und Landspielhof Nessendorf

VERLOSUNG AUF SEITE 2!

VERANSTALTUNGEN | TERMINE

Anzeigensonderveröffentlichung



Gedenken am Höltigbaum



(RB) Am Sa., den 23. Apr., von 13.00 bis 14.30 Uhr findet im Haus der Wilden Weiden, Eichberg 36, Hamburg, die alljährliche Gedenkveranstaltung des „Bündnisses Hamburger Deserteursdenkmal“ statt. Es wird an die dort bis kurz vor Kriegsende erschossenen Soldaten gedacht. Das Gymnasium Osterbek wird ein exklusiv vorbereitetes Stück zur Aufführung bringen. Bitte Blumen zum Niederlegen mitbringen. Aktuelle Infos gibt es unter: www.feindbeguenstigung.de



NABU

(RB) Am Sa., den 02. Apr., von 09.30 Uhr bis 12.30 Uhr: Entkusseln im Stellmoorer Tunneltal. Anmeldung bis spät. 2 Werktage vor dem Termin, 14.00 Uhr. Am Do., den 07. Apr., von 18 bis 21 Uhr: „Was singt denn da?“ vogelkundliche Führung. Keine Hunde. Am Mi., den 20. Apr., von 18.00 bis 20.30 Uhr „Was singt denn da?“ vogelkundliche Führung. Keine Hunde. Treffpunkt: Haltestelle Bus 24, Saseler Straße/Dassauweg. Anmeldung und weitere Infos: NABU Tel.69 70 89-0 oder www.nabu-hamburg.de/anmeldung

Aufstehen für Frieden



(RB) Am Fr., 1. Apr., um 19.00 Uhr, findet ein Benefizabend zugunsten aus den ukrainischen Krisengebieten geflüchteter Menschen in der Dietrich-Bonhoffer-Kirche, Greiffenberger Straße 56, statt. Die musikalische Begleitung erfolgt u.a. durch den Oberstufenchor der Stadtteilschule Meiendorf und das Duo „The Two Gees“. Veranstalter: KulturNetz Meiendorf. Anmeldung unter: kontakt@bim-hamburg.de. Livestream am 1.4.: www.bim-hamburg.de/aufstehen-fuer-frieden



Botanischer Sondergarten

(RB) Im Botanischen Sondergarten Wandsbek, Walddörfer Straße 273, finden wieder Gartenwissens-Vorträge, Führungen und Vorträge statt. Eine telefonische Anmeldung unter 040-693 97 34 oder per Email unter sondergarten@wandsbek-hamburg.de ist erforderlich: Am Die., 5. Apr. 18.30 Uhr bis 20 Uhr Garten Klönschnack mit Helge Masch. Nur online. Am Mi., 6. Apr. 18.30 bis 20 Uhr Unser Garten wird ein Vogelparadies mit Cornelis Hemmer. Nur online. Unter Gartenwissen@home, Gartenbummel@home und Gartenquiz@home gibt es weitere Angebote.

Ostern im Wildpark

(RB) Am Ostersonntag und Ostermontag, 17. und 18. Apr. von 11 bis 16 Uhr haben der Osterhase und Willi Wildpark süße Überraschungen für alle Wildparkbesucher im Stroh versteckt. Neben einem Fotowettbewerb (alle Infos dazu gibt es zeitnah auf den Wildpark-Social-Media-Kanälen), wird es eine Osterrallye geben. Das Ziel ist die Osterwerkstatt, wo große und kleine Besucher ihren eigenen Osterschmuck basteln können. Auf dem Rundweg durch den Park kann man sich auch auf Hasenjagd begeben. Entlang der Besucherwege wurden gut getarnte Häschen aus Moos versteckt. Wer ein wachsames Auge hat, der hat gute Chancen, einen von täglich 5 versteckten „Moosterhasis“ zu finden, die an der Kasse gegen ein kleines Ostergeschenk eingetauscht werden können. Außerdem können im Reptilium endlich wieder Schlangen, Schildkröten, Leguane und andere Exoten bestaunt werden. Beim Dreh am Glücksrad gibt es tolle Preise zu gewinnen. Zudem hat Natur-Experte Eule Elli gemeinsam mit Max dem Dachs eine Rallye durch den Heidehimmel vorbereitet. Weitere Infos unter www.wild-park.de. (Foto: Wildpark Lüneburger Heide/Adrian Fohl)



VERLOSUNG AUF SEITE 2!

Guten Appetit!

RECHTZEITIG
RESERVIEREN

Restaurant
„Zur Kastanie“
DUVENSTEDT



UNSER OSTERANGEBOT

Diverse Spargelgerichte | Große Seezunge für 2 Personen

Menü: Spargel Crème Suppe mit Einlage | Lammeule mit Rosmarinjus, grünen Bohnen und Macaire Kartoffeln **oder** Zanderfilet gebraten auf Bärlauch Sauce mit Blattspinat und Petersilienkartoffeln | Zitronen-Biskuit-Törtchen mit marinierten Erdbeeren und Minzhippe 37,90 € pro Person

Specksaalredder 14 · 22397 Duvenstedt · Tel. 040 - 607 25 25 · Fax 040 - 607 09 81
www.restaurant-zur-kastanie.de · info@restaurant-zur-kastanie.de
Do. bis Di. von 12 Uhr bis 14.30 Uhr und ab 17 Uhr geöffnet!

Marschländer
Elbloung



Ab Mitte April beginnt die SPARGELSAISON!

Osterbuffet Ostersonntag 17.4.,
10.30-14.00 Uhr, 14.30-17.30 Uhr und ab 18.00 Uhr
Osterbrunch Ostermontag 18.4.,
10.30-14.00 Uhr, ab 15.00 Uhr à la carte

Sonntags-Brunch
10.30-14.30 Uhr
kalte u. warme Speisen

Schlemmen Sie
sich durch unser
Osterangebot.



Wir suchen Mitarbeiter!

Weitere Infos auf www.marschlaender-elbloung.de

Öffnungszeiten: **Samstag & Sonntag** · Bitte reservieren Sie!
Spadenländer Elbdeich 40, 21037 Hamburg, Tel. (040) 89 72 30 00

Ausstellung



(RB) Vom 4. bis zum 29. Apr. zeigt die Gesellschaft der Lichtbildfreunde Hamburg-Wandsbek e.V. die Kunstausstellung „typisch norddeutsch“ im Bezirksamt Wandsbek, Schloßstraße 60. Öffnungszeiten: Montags bis freitags von 7 bis 19 Uhr. Die Lichtbildfreunde waren im vergangenen Jahr im Rahmen eines Fotowettbewerbs aufgefordert, das Thema „typisch norddeutsch“ fotografisch umzusetzen. Die Fotografen stellten sich der Herausforderung, herauszufinden, was unter „typisch norddeutsch“ zu verstehen ist: Menschen und ihr Äußeres, die Eigenarten, die Tier- und Pflanzenwelt, Landschaften oder Bauwerke. Man machte sich motiviert auf die Suche nach geeigneten Motiven, wurde fündig und gewann den Wettbewerb. Zu erkennen ist, dass die typischen Motive der norddeutschen Region vielfältig und unverwechselbar sind. Daraus sind tolle Werke entstanden, die beispielsweise die idyllische Natur des Nordens oder das Hamburger Schietwetter zeigen.

Mehr NahTour
im artenreichsten Wildpark Deutschlands

Über 1.200 Tiere • ganzjährig geöffnet • 2x täglich Greifvogel-Flugshow • tolle Spielplätze • Zooschule • Restaurants & Kasse

Jetzt neu: der Baumwipfelpfad Heide Himmel

WILD PARK
LÜNEBURGER HEIDE
Hanstedt-Nindorf / Autobahn A7
www.wild-park.de



VERANSTALTUNGEN | TERMINE

Informationsstand CDU Rahlstedt



Termine KulturschlossWandsbek

(RB) Am Sonnabend, den 02. April, informiert von 10.00 -12.00 Uhr der CDU-Ortsverband Rahlstedt, unter der Leitung des Ortsvorsitzenden und Bürgerschaftsabgeordneten Karl-Heinz Warnholz, an einem Stand vor dem Haus Schweriner Str. Nr. 4 zu aktuellen politischen Themen aus Rahlstedt, Wandsbek, Hamburg und der Bundeshauptstadt. Gesprächspartner sind Mitglieder aus dem Ortsvorstand, dem Regionalausschuss und der Bezirksversammlung Wandsbek. Kinder aus Rahlstedt sind herzlich willkommen. Es gibt ein Glücksrad und Getränke werden kostenlos gereicht.

(RB) Am Sa., 2. Apr. 19.30 Uhr findet das Konzert „Junge Klassik“ statt. Am Sa., 9. Apr., 14.30 - 17.00 Uhr finden der Vortrag „Wandsbeks Aufstieg als Gewerbeort – sehen, wo alles begann“ und ein Spaziergang am Ufer des Wandsbeker Mühlenteichs statt. Am Mi., 13. Apr. 19 Uhr präsentiert Johanna Hattner die Ausstellung „Old meets new – Realismus ist doch Abstrakt? Am Do., 14. Apr. ab 16.30 Uhr Ostereiersuchen im Mühlenteichpark, Mühlenstraße. Am Do., 21. Apr. 15.30 Uhr ist im Erzähltheater – Die Königin der Farben zu sehen. Am Sa., 23. Apr. 20 Uhr präsentiert Wolfgang Kalb – Blues pur - „Back to the roots“. Am So., 24. Apr. 15-16.30 Uhr Ahrensburger Str. 14, Ein Denkmal erfindet sich neu – von der Bedürfnisanstalt zum Kulturhaus. Am Mi., 27. Apr. musizieren Kat Jones & Sally Grayson. Am Fr., 29. Apr., 17 Uhr ist Kinder Disco. Weitere Infos unter www.kulturschloss-wandsbek.de. Veranstaltungsort, wenn nicht anders genannt: Kulturschloss Wandsbek, Königsreihe 4.



Umwelt- und Sozialpreis

(RB) Der Regionalausschuss Walddörfer vergibt als Auszeichnung für Personen und Institutionen, die in den Stadtteilen Bergstedt, Duvenstedt, Lemsahl-Mellingstedt, Volksdorf oder Wohldorf-Ohlstedt, durch besondere Leistungen im Umwelt- oder Sozialbereich aufgefallen sind, den Umwelt- und Sozialpreis. Der Preis ist mit 400 Euro dotiert und kann auch auf mehrere Preisträger aufgeteilt werden. Vorschläge bis zum 20. Apr. an die Geschäftsstelle der Bezirksversammlung Wandsbek, Schloßstraße 60, 22041 Hamburg oder Per E-Mail an: bezirksversammlung@wandsbek.hamburg.de sowie per Tel. 040-428 81 2306.

Ausstellung „Landschaften“



(RB) Noch bis Sa., 9. Apr., präsentieren drei Künstlerinnen mit völlig verschiedenen Techniken das Thema „Landschaften“ im Raum des KulturWerks, Boizenburger Weg 7. Öffnungszeiten: dienstags: 10-12 Uhr, mittwochs 10-13 Uhr, donnerstags 16-18 Uhr, sonnabends 10-13 Uhr.

Ausstellung



(RB) Am Fr., den 1. Apr., um 19.00 Uhr wird in der „Kunstkate Volksdorf“, Eulenkrugstraße 60-44, die Ausstellung „Reise in die Vergangenheit“ eröffnet. Sie läuft bis zum Mi., 22. Juni. Öffnungszeiten: mittwochs und donnerstags: von 11 bis 18 Uhr, freitags und sonnabends: 11 bis 14 Uhr und nach Vereinbarung. Es können, nach Rücksprache, Bilder und Postkarten käuflich erworben werden. Der Erlös geht nachweislich an Kinder von Flüchtlingen aus der Ukraine und an Not leidende Kinder von der Straße und Müllberg in Leon/Nicaragua. Anmeldung unbedingt erforderlich: kunstkate.volksdorf@googlemail.com

Impfsprechstunde



(RB) Am Mi., den 6.4., von 14 bis 16 Uhr bietet das Bezirksamt wieder kostenlose Impfungen und Impfberatungen für Erwachsene und Kinder an. Keine Reiseimpfung. Ort: Bezirksamt Wandsbek, Robert-Schuman-Brücke 4. Weitere Infos unter Tel.: 42881-2451/-2452

Lukas-Orchester



(RB) Am Sa., den 2. Apr., um 19.00 Uhr und am So., den 3. Apr. um 18.00 Uhr spielt in der Lukas-Kirche-Volksdorf, Rögeneck 25, das Lukas-Orchester unter der Leitung von Ulf Mommert. Das Orchester freut sich über neue Mitmusizierende. Infos gibt bei U. Mommert unter Tel. 04171 72872 oder info@lukas-orchester.de

Midsummerrun

(RB) Der Lauftreff Alstertal bietet ab Mo., den 4. Apr. jeden Montag um 19 Uhr in Zusammenarbeit mit einem professionellen Lauftrainer einen Laufkurs über 10 Wochen an. Ziel ist es, Laufeinsteiger und Fortgeschrittene für den ersten am 17. Juni stattfindenden MIDSUMMERRUN im Alstertal vorzubereiten. Anmeldung und weitere Infos unter midsummerrun@lauftreff-alsstertal.de und <http://www.lauftreff-alsstertal.de/lauftreff/news>

Pflanzentauschmarkt



(RB) Am Sa., den 9. Apr., von 11 bis 14 Uhr findet im BUND-Naturgarten, Im Kohlhof, Ecke Spechtort in Lemsahl der Pflanzentauschmarkt statt. Besucher können überzählige Sträucher, Stauden, Kräuter und Samen von heimischen Pflanzen gegen Exemplare, die sie noch nicht haben, tauschen. Abgabe bitte bis spätestens 13 Uhr. Wer nichts zum Tauschen hat, kann trotzdem teilnehmen. Der BUND gibt Ableger von einheimischen Pflanzen ab. Eine Anmeldung ist nicht erforderlich.

Ukrainisch-Kurse

(RB) Die Hamburger Volkshochschule (VHS) bietet kurzfristig online-Sprachkurse „Ukrainisch – eine kurze Einführung“ für Helfer und Ehrenamtliche an. Ferner gibt es Online- und Präsenzkurse zu Themen wie „Aktive Zivilcourage und Nothilfe – Menschen in Not helfen“ sowie „Krieg in Europa – was passiert in der Ukraine?“ an. Anmeldung und weitere Infos finden Sie unter: www.vhs-hamburg.de

Haus der Wilden Weiden

(RB). Am Sa., 9.4. von 11 - 13 Uhr findet eine vogelkundliche Führung am Höltigbaum statt. Anmeldung unter: rademann@wald.de – Am Sa., 9.4. von 11.30 - 15 Uhr Schnitzkurs für Erwachsene. Anmeldung: dbenox@web.de / Tel. 299 74 39. Am So., 10. Apr. 10 - 12 Uhr: Ruhe finden in der Natur – Meditative Wanderung am Höltigbaum. Anmeldung: Anmeldung@haus-der-wilden-weiden.de. Am Sa., 23. Apr. von 11.30 - 15 Uhr: Schnitzkurs für Frauen. Anmeldung: dbenox@web.de. Am So., 24. Apr. 11-13 Uhr: Komm ins Ge(h)fühl – Bewusst durch die Natur gehen und lernen, sich zu fühlen, zu spüren. Anmeldung unter: post@momseidank.com. Am Do., 28.4. von 14-16 Uhr: Barrierefrei: Kräuter am Wegesrand. Am Fr., 29. Apr., 15.30 - 17.00 Uhr Kräuter-Spaziergang mit Hund. Anmeldung unter: Anmeldung@haus-der-wilden-weiden.de oder Tel.: 18 04 48 60 11. Treffpunkt: Haus der Wilden Weiden, Eichberg 63.

(RB). **Rad-Repair-Café** am Sa., 9. April, von 15-17 Uhr – Hilfe zur Selbsthilfe.

Feinster Jazz für den Osterhasen am Die., 12. Apr., von 20-22 Uhr.

Herzlich willkommen bei der **Historischen Radtour durch Rahlstedt** am Die., 19. Apr., 10 bis 13 Uhr. Es geht von Meiendorf u.a. nach Neu-Rahlstedt.

Feierabendsingen „Frühling singt sein blaues Band“ am Do., 21. Apr. ab 17 Uhr.

Lachalarm im Kulturzentrum

BiM am Fr., 22. April, 20 Uhr. „Die Spottlichter“ sorgen mit schmissigen Songs mit eigenen Texten sowie kurzweiligen, kritischen Szenen u.v.m. für Lachanfalle.

1001 Nacht am So., 24. Apr., von 12 bis 16 Uhr – Kochworkshop im BiM. Anmeldung erforderlich: rogheh.r@t-online.de oder Tel. 671 057 95.

Kindertheater: „Grasflüstern“ Am Die., 26. Apr. 15.30 Uhr helfen alle dem Hasen Karli mit der pinken Nase. Für Kinder ab 4 Jahren.

Ort für alle Veranstaltungen: **Bürgerhaus in Meiendorf**, Saseler Straße 21, 22145 HH
Infos/Anmeldungen: Tel.: 040 - 6 78 91 22, www.bim-hamburg.de, kontakt@bim-hamburg.de

Arbeitslosmeldung online

(RB) Ab dem 17. März 2022, können sich Arbeitslose auch online arbeitslos melden. Die elektronische Arbeitslosmeldung für Hamburger ist der persönlichen Arbeitslosmeldung gleichgestellt. Das ist komfortabel, weil dies praktisch von jedem Ort aus online erledigt werden und praktisch rund um die Uhr erfolgen kann und Anfahrt und Wartezeiten entfallen, sowie praktisch rund um die Uhr stattfinden kann. Ein persönliches Erscheinen in der Arbeitsagentur zur Arbeitslosmeldung ist damit nicht mehr notwendig, wird aber natürlich weiterhin zu den üblichen Öffnungszeiten angeboten. Bei der Online-Arbeitslosmeldung werden die Kunden Schritt für Schritt durch das Menü geführt, um alle notwendigen Angaben einzutragen. Eine rechtzeitige Arbeitslosmeldung ist für die Arbeitsagentur besonders wichtig, um den Antrag auf Arbeitslosengeld zu bearbeiten und um persönliche Beratungstermine mit der Arbeitsvermittlung zu vereinbaren. Wie bei der persönlichen Arbeitslosmeldung ist auch bei der Online-Arbeitslosmeldung ein Identifikationsnachweis erforderlich. Die Identifikation erfolgt dabei mit Hilfe des Personalausweises

mit Online-Ausweisfunktion bzw. eines anderen elektronischen Identifikationsnachweises (elektronischer Aufenthaltstitel, eID-Karte, Ausweis eines EU-/EWR-Mitgliedslandes mit Online-Ausweisfunktion). Wie geht es nach der Online-Arbeitslosmeldung weiter? Mit der erfolgreichen Online-Arbeitslosmeldung wird der Anspruch auf Arbeitslosengeld geprüft und bearbeitet. Zeitnah erfolgt das terminierte persönliche Gespräch mit der Arbeitsvermittlerin oder dem Arbeitsvermittler, die alle Aspekte der anstehenden Jobsuche oder beruflichen Weiterbildung besprechen. Zahlreiche digitale Angebote auf www.arbeitsagentur.de Viele weitere und notwendige Angelegenheiten können Kunden frei von Terminen über die digitalen e-Services der BA oder die BA-Mobil-App erledigen. Dabei geht es um zu beantragende Geldleistungen bei den Arbeitsagenturen, den Jobcentern oder auch bei der Familienkasse. Natürlich geht es aber auch um die Jobsuche oder die Unterstützung bei der Berufs- oder Studienorientierung bzw. -wahl. Sehr viele Dienstleistungen für Arbeitsuchende und Arbeitslose sind online möglich.

Schlechte Noten für Hybride

(dpa/dh) „Grüne“ Argumente eignen sich hervorragend, um Subventionen für Autos durchzusetzen. Besonders auffällig ist das bei Plug-in-Hybriden (PHEV). Eine aktuelle Studie beziffert nun, wie weit Anspruch und Wirklichkeit bei der deutschen Förderung von Plug-ins auseinanderliegen. Sie vergleicht PHEV mit konventionell und elektrisch angetriebenen Kfz. Durch den staatlichen Anteil der Innovationsprämie werden rein akkugetriebene Autos (BEV) zurzeit mit 6000 Euro gefördert, Plug-in-Hybridfahrzeug (PHEV) mit bis zu 4500 Euro. Weitere finanzielle Vorteile sind Rabatte bei der jährlichen Kfz- und der Dienstwagensteuer. Die Anreize gehören zu Maßnahmen der Bundesregierung mit dem Ziel, in Deutschland im Jahr 2045 Klimaneutralität zu erreichen. Die Förderung ist nicht gering; bereits die vergangene Koalition hat begonnen, die Förderbedingungen zu verschärfen. In der Untersuchung erreichen Plug-in-Hybridfahrzeuge bei der Verringerung des Kraftstoffverbrauchs im Vergleich

mit batterieelektrischen Fahrzeugen allerdings ausgesprochen mäßige Ergebnisse. Daraus lässt sich ableiten, dass die steuerliche Förderung für Hybridfahrzeuge zu hoch liegt. Das Ergebnis ist eindeutig, selbst beim heutigen Strommix. Heute in Deutschland gekaufte vollelektrische Batteriefahrzeuge verursachen im Durchschnitt über ihr gesamtes Fahrzeugleben etwa 63 Prozent weniger CO₂ als ein vergleichbares Benzinfahrzeug. Bei Plug-in-Hybridfahrzeugen beträgt die Einsparung im Durchschnitt lediglich etwa 34 Prozent, aber mit einer großen Bandbreite von nur zehn bis zu 52 Prozent. Verglichen mit einem Auto mit Ottomotor und umgerechnet auf 1000 Euro staatliche Förderung vermeidet ein batterieelektrisches Auto im Schnitt rund 22 Gramm an CO₂ pro gefahrenem Kilometer. Ein durchschnittliches Plug-in-Hybridfahrzeug erreicht nur 14 Gramm pro Kilometer. Plug-in-Hybridfahrzeuge weisen damit ein deutlich schlechteres Verhältnis zwischen staatlicher Förderung und erreichter CO₂-Einsparung auf.



Wir wünschen allen Lesern,
Kunden und Geschäftspartnern
ein fröhliches, sonniges Osterfest.
Ihr Rundblick-Team



Mehr Müllbehälter



(dh) Die Stadt Hamburg und damit auch der Bezirk Wandsbek stehen solidarisch an der Seite der Menschen aus der Ukraine. Stand Mitte März 2022 haben bereits mehr als 12.000 Menschen aus dem Kriegsgebiet Zuflucht in Hamburg gesucht. Die Zentrale Erstaufnahme (ZEA) von Fördern & Wohnen am Bargkoppelweg 66 in Meiendorf ist 24 Stunden täglich geöffnet und bietet Neuankömmlingen die Erstregistrierung, einen Schlafplatz, Weitervermittlung, Verpflegung und Beratung sowie erste medizinische Untersuchungen. Die Initiative „Meiendorf hilft“ gründete sich bereits im Jahr 2015 und hilft auch aktuell wieder vor Ort mit Unterstützungsangeboten. Die Ehrenamtlichen unterstützen mit Essen, Getränken, Spielzeug, Hygieneartikeln und aufmunternden Gesprächen. Durch das hohe Menschaufkommen und die Ausgabe von aus hygienischen Gründen eingepackten Gegen-

ständen für Hygienebedarf sowie kleinen Snacks für die mehrere Stunden wartenden Menschen ist die Kapazität der Mülleimer zwischen Hausnummer 50 und 72 schnell erschöpft. Damit sammelt sich der Müll um die Behälter herum. Dies führt zu einer Ausweitung der Müllflächen. Um ein willkommen heißendes Umfeld und die weiterhin hohe Akzeptanz der Anwohnern zu gewährleisten, werden mehr Müllbehälter und häufigere Leerungen dringend benötigt. Mit diesem Wunsch ist die Initiative „Meiendorf hilft“ auf die Politik zugekommen. Vor diesem Hintergrund haben die SPD-Fraktion und Die Grünen einen Antrag in den Regionalausschuss Rahlstedt eingebracht, in dem die zuständige Fachbehörde gebeten wird, gemeinsam mit der Stadtreinigung eine strukturelle Lösung zu finden, die sowohl mehr Müllbehälter als auch ein höhere Frequenz der Entleerung ermöglicht.

P+R-Platz verkleinern



(dh) Wie aus dem Regionalausschuss Bramfeld-Steilshoop-Farmsen-Berne vom Januar 2022 bekannt wurde, hat sich an der Verkehrssituation um den Bahnhof Trabrennbahn und die Planung zum Umbau der Eckerkoppel seit Jahren kaum etwas geändert. Es muss dort unverändert von einem hohen Parkdruck ausgegangen werden. Aus einer Antwort des Senats vom Februar diesen Jahres auf eine schriftliche kleine Anfrage der CDU-Bürgerschaftsfraktion wurde bekannt, dass die zu bezahlenden Parkplätze der P+R-Stationen in Wandsbek nur schwach frequentiert werden. In der letzten Bezirksversammlung sprachen sich die Mehrheit der Parteien gegen den

Antrag der CDU aus, das Parken auf den nicht ausgelasteten P+R Parkplätzen kostenlos zu ermöglichen. An der Trabrennbahn gibt es aber zwei Parkplätze. Auf dem einen, schlecht frequentierten Parkplatz werden Gebühren erhoben und der andere, meist voll besetzte Parkplatz, ist kostenlos. Hier bestünde die Möglichkeit, die Säule für Parkgebühren zu versetzen und dadurch die zu bezahlenden Parkplätze dem Bedarf anzupassen und gleichzeitig den kostenlosen Parkplatz zu vergrößern, um den Parkdruck auch in der Eckerkoppel zu mindern. Einen entsprechenden Antrag an die Behörde, das zu tun, hat die CDU-Fraktion im Regionalausschuss eingebracht



KINDER – UNSERE ZUKUNFT

Bücherhalle Rahlstedt

(RB) Am 26. März wurde die neue Bibliothek der MINT-Dinge in der Bücherhalle Rahlstedt präsentiert. „MINT“ steht für Mathematik, Informatik, Naturwissenschaften und Technik und bedeutet, Zusammenhänge in der Gesellschaft zu verstehen und zur Mitgestaltung wissenschaftlich-technischer Entwicklungen zu befähigen. Sie ermöglicht niederschwellige Zugang zu (ersten) naturwissenschaftlichen Erfahrungen für alle soziodemographischen Gruppen im Einzugsgebiet. Es wird eine bunte Mischung aus hilfreichen Alltagsdingen und Experimentier- und Forschergegenständen gezeigt; vom Teleskop, Energiemessgerät und Kartoffelbatterie bis Makey-Makey, Dash und Hand-Planetarium ist für jeden Forschergeist etwas zum Ausleihen dabei.



Räuber Hotzenplotz

(RB) Am Karfreitag, den 15. Apr., um 11.00, 14.00 und 16.30 Uhr, laden die Kammerpuppenspiele Bielefeld, mit dem Stück „Der Räuber Hotzenplotz und die Mondrakete“ ins Theater am Wandsbeker Markt, Schloßstraße 78 in 22041 Hamburg. Wachtmeister Dimpfelmoser steht der Schweiß auf der Stirn, denn der berühmte Räuber Hotzenplotz ist mal wieder ausgebrochen. Seppel und Kasperl sind fest entschlossen, den Räuber wieder einzufangen – und haben eine grandiose Idee. Sie wollen ihn ein für allemal auf den Mond schießen! Dafür basteln sie aus Pappe, Kleister und



jeder Menge Klebeband eine Mondrakete... Tickets gibt es an allen VVK-Stellen. Restkarten sind ab 30 Minuten vor der Vorstellung an der Tageskasse erhältlich. Für Kinder ab ca. 4 Jahren. (Foto: Kammerpuppenspiele Bielefeld)

Praxis für Integrative Lerntherapie Lernförderung Familienberatung Ellen Born

Nordlandweg 13
22145 Hamburg
Tel.: 040 - 66854610
ellenborn@gmx.de



Kindertheater



(RB) Am So., den 17. Apr., von 15.00 bis ca. 15.45 Uhr ist für Kinder ab 4 Jahren im Haus der Wilden Weiden, Eichberg 36, Hamburg, das musikalische

Märchen „Der liebe Wolf Heli Hu“ zu sehen. Anmeldung: Anmeldung@haus-der-wilden-weiden.de oder Tel. 040/18 04 48 60 11.

Sasel-Haus



(RB) Am Fr., 1. Apr. 15.20 Uhr und 16.15. findet im Sasel-Haus das Bilderbuchkino „Mirabel findet das Glück“ für Kinder ab 4 Jahren statt. Weitere Angebote: Am Sa., 9.4., von 10 bis 17 Uhr und am So., 10.4., von 10 bis 14 Uhr gibt es ein Anti-Mobbing-Seminar für Jugendliche ab 13 Jahren: „Zeig Mobbing die rote Karte, denn Mobbing ist kein Spaß“. Weitere Infos und Anmeldung unter www.Sasel-Haus.de – Begriffserklärungen und Ursachen besprochen sowie die

Rechtslage geklärt. Ziel des Seminars ist die Aufklärung, das Mut-Machen und die Prävention. Am So., 10.4., um 16 Uhr will das „ensemble farbtön“ mit seinem Programm „Klassik ist klasse“ Menschen ab 5 Jahren für die Musik – nicht zuletzt durch gemeinsames musizieren auf der Bühne – begeistern. Live und Livestream. Weitere Infos und Anmeldung unter www.Sasel-Haus.de – Sasel-Haus, Saseler Parkweg 3, 22593 Hamburg.

Sport, der begeistert!

Viele tolle Sportangebote für Kinder und Jugendliche...

Aikido · Badminton · Ballett · Bogensport · Folklore
Fußball · Inline Skating · Judo · Ju-Jitsu · Kickbox Workout
Eltern-Kind- bis Jugendturnen · Leichtathletik · Parkour
Taekwon Do · Tänzerische Früherziehung · Kindertanz

HipHop · Tennis · Tischtennis
Volleyball · Zumba®
Zumbatomic®



...auch für Babys
und Kleinkinder!



Turn- und Sportverein Berne e. V.
Berner Allee 64 a · 22159 Hamburg
T.: 040 / 60 44 2 88-0
www.tusberne.de



Fischertechnik Baukasten

(RB) Spielspaß mit zwölf verschiedenen Modellen wie einem Solarhelikopter oder einem Mondfahrzeug bietet der neue Fischertechnik Baukasten Junior Engineer. Nachwuchstüftler erhalten mit dem umfassenden Set, das eine kindgerechte Bauanleitung enthält, auch Einblicke in das wichtige Thema regenerative Energienutzung. Ein Portalkran auf Rädern, ein LKW, ein Feuerwehrfahrzeug mit Wasserkanone und Drehleiter – das sind nur drei der zwölf Modelle, die Kinder ab fünf Jahren mit dem neuen Fischertechnik Baukasten konstruieren können. Mit Hilfe der 141 bunten Bausteine eignen sich die kleinen Forscher auf spielerische Weise mechanische Kenntnisse an. Das beigefügte Männchen, der Fischertechnik, sorgt zudem für eine lebhaftige Spielgestaltung. Junge Konstrukteure werden mit der Nutzung regenerativer Energien und ihrer Bedeutung für nachhaltige Mobilität vertraut gemacht. Sie können mit Hilfe des Baukastens z.B. ein Solarboot bauen. Das Windrad dreht sich mit Hilfe von Sonnenenergie. Foto: Fischertechnik



VERLOSUNG AUF SEITE 2!



SENIOREN | HEUTE



Seniorengeeignete Küche

(djd/dh) Ältere Menschen wünschen sich in ihren eigenen vier Wänden zusätzlichen Komfort, der ihnen den Alltag erleichtert. Hersteller haben den Trend zum seniorengeeigneten und barrierefreien Wohnen erkannt und eine Vielzahl entsprechender Produkte auf den Markt gebracht. Im Alter ist die Küche oftmals Lebensmittelpunkt, denn hier wird viel Zeit mit Kochen, Essen und Reden verbracht. Ergonomisch auf Hüfthöhe eingebaute Elektrogeräte wie Backofen, Mikrowelle und Spülmaschine ersparen anstrengendes Bücken. Praktisch sind auch Kochfelder

mit nebeneinander angeordneten Kochplatten sowie ausziehbare Abstellflächen für heiße Speisen. Flache Spülbecken mit langem Brauseschlauch an der Einhebelarmatur – alles mit dem international geschützten Qualitätssiegel „Edelstahl Rostfrei“ – erlauben es, dass Gemüse im Sitzen gewaschen und der Topf bequem mit Wasser gefüllt werden kann. Oberschränke bleiben auch von der Sitzposition aus gut erreichbar, wenn sie niedriger aufgehängt oder an einem vertikal beweglichen Schienensystem befestigt werden.

Steuererklärung für Senioren

(RB) Der Bund der Steuerzahler bietet eine kostenlose Info-Veranstaltung und eine Broschüre zum Thema Steuererklärung 2021 für Senioren an. Die Broschüre kann telf. 040/33 06 63 oder per Mail- mail@steuerzahler-hamburg.de -bestellt werden. Der Info-Nachmittag findet am Die., 5. Apr. ab 15 Uhr in der Geschäftsstelle Ferdinandstraße 36 statt. Anmeldung bitte telefonisch oder per Mail. Wer verpflichtet ist, eine Steuererklärung abzugeben, muss dieses bis zum 31.7. des Folgejahres tun. Foto: BdSt.

Steuererklärung für Senioren 2021



Bund der Steuerzahler

IMMANUEL
ALBERTINEN
DIAKONIE



RESIDENZ
AM WIESENKAMP

Mehr als ein Dach über dem Kopf

Mit Sicherheit, Komfort und Pflegequalität residieren in Volksdorf. Entscheiden Sie sich jetzt, aktiv und rechtzeitig für den Einzug in die Residenz am Wiesenkamp. Informieren Sie sich über unsere Angebote zur Kurzzeit- und Verhinderungspflege. Wir beraten Sie gern.

Wohnpark am Wiesenkamp gGmbH
Wiesenkamp 16 · 22359 Hamburg
Tel. 040 644 16 - 0

In besten Händen, dem Leben zuliebe.

Begleitete Seniorenreisen

31.5. - 3.6.2022 (4 Tage)

Rostock und Warnemünde

25.8. - 28.8.2022 (4 Tage) Gartenreich Wörlitz

Seit 21 Jahren für Sie da – wir passen uns Ihrem Tempo an!

Rana Meske · 22393 Hamburg-Sasel

Tel. 601 46 53 oder 0174 - 93 76 291 · info@senioren-ausfluege.de

SENIOREN
AUSFLÜGE
UND KURZREISEN

REHA-TECHNIK Morgenroth GmbH

Orthopädie- und Reha-technik seit 1991



Unsere Service –
Telefon und Faxnummer
Telefon 040 - 677 58 40
Fax 040 - 677 20 52

Großlohering 68,
22143 HH-Rahlstedt
info@reha-technik-hamburg.de
www.reha-technik-hamburg.de

Unsere Leistungen:

- Rollstühle
- Elektrorollstühle
- Gehwagen / Gehhilfen
- Elektroscooter
- Prothesenbau / Orthopädie

- Pflegebetten
- Kompressionsstrümpfe
- Bandagen / Einlagen

Unser Service:

- Individuelle Beratung
- Probefahrten
- Hausbesuche

Öffnungszeiten: Mo bis Do 8.15 - 17.00 Uhr · Fr 8.00 - 16.00 Uhr



residenz-wiesenkamp.de

S

Sicherheit rund um's Haus

Anzeigensonderveröffentlichung

Smarte Sicherheit fürs Zuhause Wertvolles sicher aufbewahren

(djd). Sicherheit ist ein Grundbedürfnis des Menschen. Vor allem das eigene Zuhause soll ein Gefühl der Geborgenheit vermitteln und vor Risiken schützen. Heutige Smarthome-Systeme eröffnen zahlreiche Möglichkeiten, indem sie beispielsweise Einbrecher abwehren oder frühzeitig bei Gefahren wie Feuer oder Unwettern warnen.

Alle drei Minuten geschieht in Deutschland ein Einbruchversuch. Die intelligente Haustechnik kann diesem Risiko mit einer cleveren Anwesenheitssimulation vorbeugen. Die Idee: Auch wenn niemand zu Hause ist, werden Beleuchtung und Jalousien automatisiert betätigt, um Langfinger abzuschrecken. Bei entsprechenden Smarthome-Systemen lässt sich diese Funktion über die dazugehörige

kostenfreie App einstellen; selbst von unterwegs. Ein Tastendruck genügt ebenfalls, um die Panik-Funktion auszulösen. Dabei werden beispielsweise Rollläden und Jalousien geöffnet und das Licht eingeschaltet, sodass Eindringlinge, die sich eventuell schon im Eigenheim befinden, die Flucht ergreifen können.

Feuer im Haus ist ebenfalls ein Schreckensszenario. Mit einer Zentral-Aus-Funktion lässt sich etwa Kabelbränden und Kurzschlüssen bei Elektrogeräten vorbeugen. Nur ein Wisch auf der App reicht aus, um alle Verbraucher von der Kaffeemaschine bis zum Bügeleisen, die über das Smarthome-System registriert sind, vom Strom zu trennen. Als positiver Zusatzeffekt sinkt gleichzeitig der Stromverbrauch.



(djd/dh) Wertgegenstände sollte man zu Hause auf keinen Fall einfach in einer Schublade, auf die Einbrecher sofort zugreifen können, deponieren. Hochwertige und zertifizierte Tresore bieten den gewünschten Schutz und dazu noch praktische Vorteile im Vergleich zu einem Bankschließfach. So haben die Eigentümer jederzeit Zugriff auf den Inhalt, unabhängig von Banköffnungszeiten und längeren Fahrtstrecken. Zudem kann man sich die jährliche Mietzahlung für das Schließfach sparen. Damit der Wertschutzschrank tatsächlich hält, was er verspricht, sollte er sich in unabhängigen Tests bewährt haben und die Anforderungen der Norm EN 1143-1 erfüllen. Das ist beispielsweise an Prüfplaket-

ten der VdS Schadenverhütung oder des ECB-S zu erkennen. Hochwertige Tresore verfügen über einen zertifizierten Widerstandsgrad. Dieser ist entscheidend dafür, bis zu welchem Betrag der Inhalt versichert werden kann. Deshalb ist es wichtig, vorab den Bedarf und die damit verbundenen Werte genau zu taxieren. Wertschutzschränke stellen nicht nur die passende Lösung für Schmuck und Uhren dar; Auch wichtige Dokumente lassen sich hier gut geschützt vor Langfingern und Brandgefahren lagern. Dabei kann man zwischen Standmodellen oder Möbeltresoren, die unauffällig in Einbauschränke integriert werden, auswählen. Auch bei der Innengestaltung stehen zahlreiche Optionen zur Verfügung, beispielsweise mit extra viel Platz für Aktenordner, Schmuckschubladen oder Uhrenbeweger für automatische Zeitmesser. Im Internet gibt es mehr Tipps sowie Kontaktmöglichkeiten für eine individuelle Beratung. (Foto: djd/Hartmann Tresore/romannoru - stock.adobe.com)

Eingetragenes und LKA geprüftes Unternehmen

ZERTIFIZIERT

EINBRUCHSCHUTZ VOLKSDORF

WOLFGANG PUDELKO

SCHLÜSSEL · SCHLÖSSER
SCHLISSANLAGEN



FROHE OSTERN

WIR MACHEN IHR ZUHAUSE SICHER.

Filiale Volksdorf

Buckhorn 1 · 22359 Hamburg

040 - 609 10 16

25%
sparen!



Neue Fenster lohnen sich doppelt.

Jetzt staatliche Förderung nutzen und Heizkosten senken!*

rekord Ausstellung

Bramfelder Ch. 272, 22177 Hamburg

Tel. 040 / 30701899-0

hamburg-ost.rekord.de

rekord
FENSTER UND TÜREN



Beratung • Aufmass • Montage



Hilfe im Notfall



(djd/dh) Gefühl geschieht es immer am Abend, am Samstag oder Sonntag: Man sperrt sich aus der Wohnung oder dem Haus aus. Bei winterlichen Minusgraden versagt die Heizung ihren Dienst. Oder am Sonntag sind plötzlich Rohre oder die Toilette verstopft. Alle Ereignisse haben eines gemeinsam: Sie sind nicht nur ärgerlich, sondern ihre schnelle „Behandlung“ durch einen Experten kann richtig teuer werden. Das gilt für den Schlüsselnottdienst ebenso wie für den Heizungsservice. Die klassische Hausratversicherung kommt für solche Fälle nicht auf. Als Ergänzung zur Hausratpolice kann deshalb ein sogenannter Wohnungs-Schutzbrief sinnvoll sein.

Solche Schutzbriefe werden von vielen Versicherungsunternehmen unter verschiedenen Namen angeboten. Wer einen solchen Vertrag abschließt, erhält als Betroffener schnelle und unbürokratische Hilfe im Notfall. Der Versicherer vermittelt Handwerker oder Dienstleister und übernimmt die Kosten bis zur jeweils vereinbarten Höhe. Ein Einbruchdiebstahl ist über die Hausratversicherung abge-

deckt. Die Opfer einer solchen Tat leiden aber oft weniger unter den materiellen Schäden als vielmehr unter den psychischen Folgen des Verlusts des Sicherheitsgefühls in den eigenen vier Wänden. Der Haus- und Wohnungsschutzbrief kümmert sich deshalb auch um die Organisation und die Kosten für die psychologische Erstbetreuung der Opfer eines Einbruchdiebstahls bis zu 1.000 Euro. Weitere Bausteine der Police sind die Haustierunterbringung, die Notfallbetreuung von Kindern sowie pflegebedürftigen Personen und die Datenrettung. (Foto: djd/Nuernberger-Versicherung/Getty-Images/LightFieldStudios)



STILVOLL WOHNEN IN HAUS UND GARTEN



Echtholz für die Terrasse



(djd/dh) Der Garten avanciert in der warmen Jahreszeit zum Lieblingsort für die gesamte Familie. Mit einer hochwertigen und gleichzeitig natürlichen Einrichtung wird das süße Nichtstun noch schöner. Ganz oben auf der Wunschliste steht die Neugestaltung der Terrasse. Holz als natürliches Baumaterial ist für viele dabei der Favorit, bringt aber auch vermeintlich viel Pflegeaufwand mit sich. Dabei gibt es Möglichkeiten, die positiven Eigenschaften des nachwachsenden Rohstoffs wie die ansprechende Haptik und Optik mit einem hohen Maß an Robustheit und Witterungsbeständigkeit zu verbinden. Aus

Norwegen stammt das umweltfreundliche, patentierte Verfahren etwa für Kebony-Dielen: Durch die Behandlung mit einer biologischen Flüssigkeit wird die Zellstruktur permanent gestärkt, sodass sich die Materialeigenschaften dauerhaft verbessern. Aus nachhaltigem Holz wird eine attraktive Alternative zu tropischen Harthölzern. Die Dielen für Holzfassaden sind besonders langlebig, abzulesen an der langen Garantiezeit von bis zu 30 Jahren, und benötigen außer einer gelegentlichen Reinigung keine zusätzliche Behandlung. Erhältlich ist das Holz bundesweit im Holzfachhandel. Foto: djd/kebony.de



Ökologisch tapezieren



(djd/dh) Beim Renovieren und neu Einrichten geht es heutzutage nicht mehr nur ums Design. So spielen gerade im Wohnbereich Gesundheit, Nachhaltigkeit und Ökologie eine immer wichtigere Rolle. Das gilt neben Möbeln und Dekostoffen insbesondere für die Wandgestaltung. Bei dieser großen Fläche ist es wichtig, keine schädlichen Ausdünstungen zu haben. Verputzte Wände haben zwar ohne Zweifel ihren Charme, eine Wandverkleidung mit Glattvlies jedoch bietet mehr Schutz und auch mehr Behaglichkeit in puncto Wärme und Akustik. Zudem lässt sie sich einfach abziehen, sodass die Wand problemlos wieder

in ihren Urzustand versetzt werden kann. In Baumärkten finden sich heutzutage bereits ökologische Tapeten, die an Qualität nichts zu wünschen übrig lassen und sowohl die Wohngesundheit als auch die CO₂-Bilanz nicht negativ beeinflussen.

Kunden, die auf Nachhaltigkeit Wert legen, sollten beim Tapetenkauf darauf achten, dass vorwiegend Recyclingmaterialien, also Altpapier und recycelte Kunststoffe, eingesetzt wurden. Außerdem ist es wichtig, dass die Wandbekleidung keine schädlichen Zusatzstoffe wie PVC oder gesundheitsgefährdende Weichmacher enthält. Foto: djd/Erfurt Tapeten

seit 1884
Grube

Heizung • Sanitär • Bad • Solar

Die beste Zeit für
die Planung einer neuen
Heizung ist **JETZT!**

24-h-Notdienst

☎ (040) 678 22 30 • www.grube-haustechnik.de

Bei der Neuen Münze 16 • 22145 Hamburg

Meyer's Mühle
Hamburgs Abholmarkt
für Gartenmöbel

mit 4.000 qm Ausstellung. Wir liefern sofort frei Haus oder Sie sparen noch

10% bei Selbstabholung!

meyers-muehle-gartenmoebel.de Tel.: 040-528 62 200

Vielfalt / Service / Qualität

Meister des
Garten- u.
Landschaftsbau



Lutz Bliesener
Tel. 040 / 644 250 80

22147 Hamburg, Berthold-Schwarz-Str. 14 a
www.lutzbliesener.de



Gartengestaltung
Pflasterarbeiten aller Art
Eingangspodeste
Einfriedigungen
Sichtschutzwände
Pergolen • Carports
Dachterrassen
Spielgeräte
Obstbaumschnitt
Fäll- u. Rodungsarbeiten
Regenwassernutzung

Ihr zuverlässiger Partner in Rahlstedt für

- Treppenhausreinigung
- Hausmeistertätigkeiten
- Gartenpflege

ist nur ein Anruf, oder eine WhatsApp entfernt!



0172 - 45 44 793

Büro 040 - 662 771 www.hgs.hamburg

hanseatisch - gründlich - sauber



Inspirationen für den Garten

(RB) Ina Mielkau zeigt in Ihrem neuen Gartendeko-Buch 42 kreative Deko-Ideen zum Wohlfühlen. Der Trend geht weiter zu Individualität und Authentizität. Die warme Jahreszeit draußen genießen und gleichzeitig den Garten in Schuss halten: Das geht und macht richtig viel Spass. Die Autorin zeigt originelle Projekte aus den unterschiedlichsten Materialien: Nistboxen, Bienenhotel, Vogeltränke und Futterstation locken garantiert gefiederte oder summende Gäste an und das leckere Gänseblümchen-Gelee die liebsten Freunde. Originelle Pflanzenstecker sorgen für Ordnung und Trittsteine mit dem Aufdruck von Rhabarberblättern für den richtigen Weg. Sie zeigt auf, wie Schilder für den Kräutergarten oder Stellwände aus Erbsenstroh hergestellt werden. Alle Projekte sind dank vieler Stepfotos und ausführlicher Anleitungen einfach zu realisieren. ISBN: 9784848838281 - 128 Seiten (Foto: Ina Mielkau/Christopherus Verlag)



VERLOSUNG AUF SEITE 2!



STEUERN & FINANZEN

Der Hamburger Mietwohnungsmarkt Hätten Sie es gewusst?

HEUTE: Deutschland Meister im Energiesparen

Deutschland ist hinsichtlich der Umsetzung von Energieeinsparmaßnahmen Spitzenreiter im weltweiten Vergleich. Dies führt allerdings zu stetiger Kostensteigerung durch Investitionsmaßnahmen. Wärmedämm-Verbundsysteme, isolierverglaste Fenster, modernisierte Dächer und Heizungsanlagen führen zwar zu einer verbesserten Energiebilanz. Allerdings kann Deutschland den Weg nicht alleine gehen, denn es stellt nur 2% der Weltbevölkerung dar – und dies mit sinkender Tendenz. Beispielsweise finden sich einfachverglaste Fenster - anders als im restlichen europäischen Ausland - hierzulande nur noch sehr selten (weniger als 2%), die häufig in Baudenkmalen verbaut sind. Weitere Informationen unter:

www.mietenspiegel.de

www.mietenspiegel.de

Steuerberatung lohnt sich

(djd/dh) Wenn der jährliche Abgabetermin für die Steuererklärung naht, grübeln überall in Deutschland Menschen über unverständlichen Formularen, unsortierten Belegen, dem Unterschied zwischen Sonderausgaben und außergewöhnlichen Belastungen und neuerdings auch über diverse Corona-Sonderregeln. Mit professioneller Unterstützung durch einen Steuerberater lässt sich dann oft viel Geld sparen – bei Privatleuten im Schnitt rund 870 Euro, wie eine repräsentative Untersuchung unter 1.000 Befragten ergab. 85 Prozent der Steuerzahler mit Berater glaubten zudem, dass dieser das Optimum bei der Erklärung herausgeholt habe. Unter den Befragten, die

ihre Steuererklärung selbst erstellen, lag dieser Wert nur bei etwa 72 Prozent. Die wichtigsten Gründe, sich auf die Suche nach einem Steuerberater zu machen, sind dessen bessere Kenntnis steuerlicher Regeln (85 Prozent), der geringere Zeitaufwand (82 Prozent) und eine gute Beratung mit dem Ziel der Steuerersparnis (78 Prozent). Die Ergebnisse sind der beste Beweis, dass man nicht den erstbesten Steuerberater auswählen, sondern sich bei der Suche Zeit nehmen und auf seriöse Quellen verlassen sollte. Auf dem Portal www.gelbseiten.de finden Beratungssuchende nicht nur Kontaktinformationen, sondern auch Themenschwerpunkte, Bewertungen und einen Vermittlungsservice.

Extra Zahlungen



(dh) Wer plant, seine spätere Rente mit Extra-Zahlungen zu erhöhen, sollte das Vorhaben im Jahr 2022 umsetzen. Dafür gibt es einen einfachen Grund: Infolge der Corona-Krise sank zuletzt das sogenannte Durchschnittsentgelt. Nach diesem Betrag bemisst sich die zusätzliche Rente, den Extra-Zahler herausholen können. Die Folge: 2022 müssen Extra-Zahler weniger Geld aufwenden als noch im Vorjahr, wenn sie ihre Rente steigern wollen. Im laufenden Jahr kostet ein sogenannter Rentenpunkt 7255,59 Euro. 2021 lag der Betrag noch fast 500 Euro höher. Dafür gibt es einen Rentenpunkt. Der bringt nach derzeitigem Wert im Westen pro Monat 34,19 Euro Rente – auf Lebenszeit. In

aller Regel steigt der Wert eines Rentenpunktes jedes Jahr. So auch wieder zum 1. Juli 2022: Dann erhöht sich die Rente um gut vier Prozent. Der Wert eines Rentenpunktes klettert damit auf rund 35,60 Euro im Westen. In den neuen Bundesländern liegt er aktuell bei 33,47 Euro, ab Juli 2022 bei knapp 35 Euro.

Extra-Einzahlungen in die gesetzliche Rente steigern nicht nur die späteren Auszahlungen. Daneben können viele Einzahler bereits jetzt hohe Steuervorteile nutzen. Das gilt besonders für Selbstständige. Doch auch sozialversicherungspflichtige Beschäftigte profitieren: Dank der Steuergeschenke übernimmt der Staat oft rund 50 Prozent der freiwilligen Einzahlungen.

Energetische Sanierung

(dh) Wer sein Haus kürzlich energetisch saniert hat, kann die Kosten bei der Steuererklärung für 2021 steuerlich geltend machen. Die Steuerlast sinkt dann über drei Jahre hinweg um insgesamt 20 Prozent, bis zu 40.000 Euro. Förderfähig sind unter anderem Wärmedämmungen, Wärmeschutzfenster oder neue Heizungen. Bedingung ist, dass die Umbauten nicht vor 2021 begonnen wurden, die Immobilie mindestens zehn Jahre alt ist und die Eigentümer darin wohnen. Auch müssen technische Vorgaben eingehalten werden. Zu beachten gilt: Eine und dieselbe Sanierungsmaßnahme kann nicht staatlich gefördert und steuerlich begünstigt werden. Die individuellen Bedingungen sind vorab immer mit einer Steuerberaterin oder einem Steuerberater abzustimmen. Wichtig

ist: Hauseigentümerinnen und Hauseigentümer, die bereits Zuschüsse des Bundesamts für Wirtschaft und Ausfuhrkontrolle (BAFA) oder zinsgünstige Kredite und Zuschüsse der Förderbank KfW für die Umbaumaßnahmen erhalten haben, können die Kosten nicht bei der Steuererklärung geltend machen. Wer aber eine umfangreiche energetische Sanierung durchführt und damit den Maximalbetrag der förderfähigen Kosten bei BAFA und KfW überschreitet, kann einzelne Sanierungsmaßnahmen steuerlich ansetzen. Kombinieren ist also erlaubt, kumulieren nicht. Neutrale Informationen gibt es auch kostenfrei am Beratungstelefon von Zukunft Altbau unter 08000 12 33 33 (Montag bis Freitag von 9 bis 15 Uhr) oder per E-Mail an beratungstelefon@zukunftaltbau.de.



Berufsunfähigkeit



(djd/dh) Das Risiko, seine Arbeitskraft zu verlieren und danach unter einer finanziellen Versorgungslücke zu leiden, wird von vielen unterschätzt. Tatsächlich aber ist etwa jeder vierte Beschäftigte in Deutschland nach Angaben der Deutschen Rentenversicherung Bund im Lauf seines Arbeitslebens zumindest zeitweise mit Berufsunfähigkeit konfrontiert. Laut einer auf Statista veröffentlichten Erhebung waren 2021 Nervenerkrankungen mit knapp 32 Prozent die häufigste Ursache. Danach folgen mit einem Anteil von rund 20 Prozent Erkrankungen des Skelett- und Bewegungsapparates und mit 18 Prozent Krebs und andere bösartige Neubildungen. Wenn ein Großteil des Einkommens wegen Berufsunfähigkeit wegfällt, kann kaum jemand den gewohnten Lebensstandard hal-

ten. Hilfe vom Staat gibt es nur im Rahmen der sozialen Sicherungssysteme. Mit einer Berufsunfähigkeitsversicherung (BU) kann man die finanzielle Lücke bei anerkannter Berufsunfähigkeit weitgehend schließen, Schätzungen zufolge besitzen aber lediglich etwa ein Viertel aller Haushalte diese Police. Weil psychische Erkrankungen stark zugenommen haben, kommen für die Absicherung der Arbeitskraft nicht nur körperlich arbeitende Menschen infrage, sondern jeder Beschäftigte. Je früher eine BU abgeschlossen wird, desto besser. Zum einen ist dann der monatliche Beitrag gering. Vor allem aber müssen beim Abschluss Gesundheitsfragen beantwortet werden - und Vorerkrankungen sind in jungen Jahren seltener. Viele Anbieter haben daher für junge Leute günstige Einsteigertarife.

Abzocke bei EEG-Umlage



(dh) Mit der überfälligen Abschaffung der EEG-Umlage bei Strompreisen geht es nur langsam voran. Stromnetzbetreiber und Versorger entstehen wegen der derzeit hohen Strompreise kaum mehr Kosten beim Handel mit Ökostrom. Das EEG-Konto wies zum Ende des Jahres 2021 ein Plus von 10,6 Milliarden Euro auf. Aber hiervon sehen die Verbraucher nichts. Im Gegenteil:

Viele Stromversorger zocken die Verbraucher bei der Stromrechnung weiterhin ab und kassieren nach wie vor 6,5 statt wie ab 1. Januar vorgesehene 3,7 Cent für jede Kilowattstunde, also bis zu 20 Prozent der Stromrechnung, bevor die Mehrwertsteuer aufgeschlagen wird. Und selbst die 3,7 Cent stellen mittlerweile ebenfalls ungerechtfertigte Zusatzgewinne dar.

IMMOBILIEN

Rechts-Tipp des Monats

Belege im Original vorlegen

Belege für Betriebskostenabrechnungen sind dem Mieter im Original vorzulegen. Das hat der Bundesgerichtshof entschieden (Urteil vom 15. Dezember 2021, VIII ZR 66/20). Allerdings müssen die Originale nicht an den Mieter versandt werden.

Ausführliche Informationen rund um das Immobilieneigentum erhalten Mitglieder kostenfrei in der Fachberatung:

Schweriner Straße 27 - Tel. 040-677 88 66 - www.hug-rahlstedt.de



**Grundeigentümer-
Verband
Hamburg**

www.hausundgrund-rahlstedt.de

Alleinst. Frau, Hauswirtschafterin, Nichtraucher, keine Tiere, ruhig, sucht ruhige preisw. 2-3-Zi Whg. 50-60 qm im Bereich Rahlstedt - Bergedorf. Kein Gas, mit Balkon od. Stellplatz für Topfpflanzen. Mo-Fr 7-9 Uhr + ab 20 Uhr, Sa + So 7-22 Uhr unter 040-64505101

**Wir suchen 2-3 Zi.
Eigentumswohnung
Tel: 040 22 85 87 21**



Heckenschnitt

(RB) Beim Heckenschnitt sollte die Natur nicht unnötig geschädigt werden. Daher sollen Pflegeschnitte möglichst nicht in der Hauptbrutzeit der Vögel von März bis Juni erfolgen. Der 1. März ist ein ganz besonderes Datum für den Pflege- und Rückschnitt von Bäumen und Sträuchern. Laut Bundesnaturschutzgesetz beginnt dann die Nist- und Brutzeit für Vögel. In der Zeit vom 1. März bis 30. September sind Fällungen und Schnittmaßnahmen im öffentlichen Raum um die Tiere nicht beim Nestbau oder bei ihrem Brutgeschäft zu stören, nicht erlaubt. Von der Schonzeit sind die meisten Bäume, Sträucher und Hecken betroffen. In privaten Gärten sind zwar Bäume vom Verbot ausgenommen, nicht je-

doch Hecken, lebende Zäune, Gebüsche und andere Gehölze. Ausnahmen bilden in der Regel nur schonende Form- und Pflegeschnitte, bei denen lediglich der jährliche Zuwachs entfernt wird. Hecken sind wertvolle Lebensräume und bieten in diesem Zeitraum einen optimalen Unterschlupf für Vögel, Säugetiere und Amphibien. Die Tiere ziehen dort ihren Nachwuchs groß, finden darin eine gute Versteckmöglichkeit und ziehen sich im frischen Grün auch mal zum Schlafen zurück. Zudem könnten in aufgeschichteten Reisighaufen aus abgesägtem Holz und Ästen der vergangenen Monate bereits erste Vögel mit dem Nestbau begonnen oder Igel sowie andere Säugetiere einen Unterschlupf gesucht haben.



DAHLER & COMPANY
IMMOBILIEN

Bramfeld – Attraktives Endreihenhaus auf sonnigem Erbpachtgrundstück, Bj. 1981, 2011 modernisiert, lichtdurchfluteter und großzügiger Grundriss, ca. 100 m² Wohnfläche, 3,5 Zimmer, Parkett, Kaminofen, teilweise Fußbodenheizung, ca. 408 m² Südgrundstück, Carport, V, 101,8 kWh/(m²a), Kl. D, Gas, KP: EUR 480.000,- zzgl. 3,57 % Käuferprovision

DAHLER & COMPANY Rahlstedt

Inh: DAHLER & COMPANY Alstertal GmbH & Co. KG

Tel. 040.720 07 40-0 | rahlstedt@dahlercompany.de

www.dahlercompany.com



Verschiebung der ABFUHRTERMINE

Karfreitag, Ostern, Himmelfahrt und Pfingsten 2022

Schwarze Restmülltonnen, grüne Biotonnen, blaue Papiertonnen und gelbe Hamburger Wertstofftonnen und -säcke



Noch Fragen?
Mo.-Fr.: 7-18 Uhr
ServiceLine,
Tel.: 2576-0

Anlass	Ihr Termin	verschoben auf
Karfreitag (vorgezogene Abholung)	Mo. 11.04.	Sa. 09.04.
	Di. 12.04.	Mo. 11.04.
	Mi. 13.04.	Di. 12.04.
	Do. 14.04.	Mi. 13.04.
	Fr. 15.04.	Do. 14.04.
Ostermontag	Mo. 18.04.	Di. 19.04.
	Di. 19.04.	Mi. 20.04.
	Mi. 20.04.	Do. 21.04.
	Do. 21.04.	Fr. 22.04.
	Fr. 22.04.	Sa. 23.04.
Himmelfahrt	Do. 26.05.	Fr. 27.05.
	Fr. 27.05.	Sa. 28.05.
Pfingsten	Mo. 06.06.	Di. 07.06.
	Di. 07.06.	Mi. 08.06.
	Mi. 08.06.	Do. 09.06.
	Do. 09.06.	Fr. 10.06.
	Fr. 10.06.	Sa. 11.06.



AKTUELLER ABFUHRKALENDER ONLINE:
www.stadtreinigung.hamburg

Mobile Problemstoffsammlung

04.04.22	Far-Be Marktfläche Berner Heerweg	14:30-16:00 Uhr
04.04.22	Volksdorf Marktfläche Kattjahren	16:30-18:00 Uhr
05.04.22	Rahlstedt Treptower Str. 92-94	09:00-10:30 Uhr
11.04.22	Meiendorf Saseler Str. 111	12:00-13:30 Uhr
11.04.22	Rahlstedt Helmut-Steidl-Platz	14:30-16:00 Uhr

Recyclinghöfe:

Am Samstag, den 16.4. haben alle Höfe geschlossen.

An allen anderen Sonnabenden im April haben fünf der Recyclinghöfe, u.a. Wilma-Witte-Stieg 6 in Wandsbek und Volksdorfer Weg 196 in Sasel bis 16 Uhr geöffnet.



RUND UMS AUTO | VERKEHR

Weniger Autofahren



(dpa/dh) Angesichts der Spritpreise fährt ein knappes Viertel aller Autofahrer weniger häufig, 12 Prozent planen es. Das ist das Ergebnis einer aktuellen Blitzzumfrage. Etwas mehr als ein Drittel der deutschen Autofahrer will nach eigenen Angaben den Wagen angesichts der gestiegenen

Spritpreise häufiger stehenlassen. 22,9 Prozent tun dies einer heute von YouGov veröffentlichten Umfrage zufolge bereits. Weitere 12 Prozent haben entsprechende Pläne. Allerdings sagten auch 44,8 Prozent der Autofahrer, die an der Erhebung im Auftrag der Plattform mobile.de teilnah-

men, sie könnten das nicht tun, weil sie auf ihr Auto angewiesen seien. Weitere 11,6 Prozent wollen es so häufig nutzen wie bisher. Dabei ist Geld die stärkste Motivation, aufs Auto zu verzichten (49 Prozent). Dahinter folgten mit 16 Prozent Umweltschutz und mit 14,9 Prozent „um mich mehr

zu bewegen“. In der Umfrage gaben insgesamt drei Viertel der Autofahrer an, auf ihren Wagen angewiesen zu sein – unter anderem mangels öffentlichem Nahverkehr, für den Beruf oder für Transportzwecke. Gut die Hälfte der Autofahrer nutzt das Auto mindestens fünfmal pro Woche.

Kindersitze im Test

(heise/dh) Wer im Auto Kinder ohne jede Sicherung transportiert, muss mit einer Strafe von 60 Euro und einem Punkt in der Flensburger Kartei rechnen. Verstöße gegen die Kindersitzpflicht sind vergleichsweise selten, was nicht nur an dem drohenden Bußgeld liegt. Vielfach dürfte es schlicht die Einsicht sein, den Nachwuchs wie auch sich selbst mit einem passenden Sitz zu schützen. Tester von ÖAMTC, ADAC und Stiftung Warentest haben 26 aktuelle Kindersitze untersucht. Gewertet wurden die Kriterien Sicherheit, Bedienung und Ergonomie. Noch immer gibt es zahlreiche Sitze ohne Isofix. Seit 2014 muss jeder Neuwagen mit entsprechenden Haken ausgestattet sein, was allerdings nicht bedeutet, dass sich der Wechsel von Kindersitzen damit zwangsläufig einfacher gestaltet. Viele Hersteller „vergraben“ die Isofix-Punkte derart tief, dass sie sich nur schlecht erreichen lassen. Wer

den teuren Sitz also in verschiedenen Autos nutzen möchte, sollte nicht nur darauf achten, dass der Kindersitz selbst entsprechend vorbereitet ist, sondern sich in den gewünschten Fahrzeugen auch problemlos verankern lässt. Testwagen zeigen immer wieder, dass es diesbezüglich riesige Unterschiede gibt. Die gibt es auch zwischen den Testkandidaten, wobei der überwiegende Teil als gut bewertet wird. Nur fünf Sitze schneiden in diesem Jahr schlechter als „befriedigend“ ab. Sie sind aber die Ausnahmen in diesem Test, die Mehrheit kann, mit Unterschieden im Detail, durchaus überzeugen. Dabei sind die Preise nicht unbedingt in jedem Fall ein Gradmesser für einen guten Sitz. Wer sparen will, fährt unter Umständen mit einem guten Auslaufmodell vom vergangenen Jahr nicht schlecht. Außerdem empfehlen Experten, den Nachwuchs in die Kaufentscheidung einzubinden.

Seniorenparkplätze



(dh) Insbesondere ältere Menschen mit Gehbehinderung sind zwar auf einen Gehstock oder Rollator angewiesen, haben aber keinen offiziellen Behindertenausweis. Entweder, weil die bürokratischen Hürden zu hoch sind oder weil sie nicht als „behindert“ gelten wollen, weil sie einfach nur alt sind. Damit diese Personen den Volksdorfer Ortskern während des Zeitraums der Flaniermeile noch besser erreichen können, bietet es sich an, direkt am Rand des Ortskerns einige der öffentlichen Parkplätze in sogenannte „Seniorenparkplätze“ umzuwandeln. Dies soll durch ein Zusatzschild mit einer entsprechenden Bitte (Beispiel s.u.) erreicht werden. Da dieses kein Zeichen gem. StVO ist, sondern lediglich eine Bitte, besteht

auch kein Überprüfungsaufruf seitens des Polizeikommissariats (PK) 35. Andere Gemeinden in Deutschland haben dies vielfach erfolgreich vorgenommen. Vor diesem Hintergrund haben die SPD-Fraktion und die Fraktion der Grünen im Regionalausschuss Rahlstedt einen Antrag eingebracht, in dem die Verwaltung gebeten wird zu prüfen, welche Möglichkeiten es gibt, öffentliche Parkplätze bevorzugt für Menschen mit Gehbehinderung zu kennzeichnen. Weiterhin soll geprüft werden, wo es möglich ist, diese Schilder für je drei Stellplätze an den Zuwegungen zum Dorfkern (Uppenhof - Groten Hoff - Wiesenhöfen) aufzustellen. Dies soll testweise für den Zeitraum der „Flaniermeile“ geschehen.

Begleitetes Fahren ab 17

(djd/dh) Mit dem Begleiteten Fahren ab 17 (BF17) können Jugendliche schon früher am Steuer sitzen und bereits vor der Volljährigkeit Auto fahren. Mit dabei ist stets eine Begleitperson, bevor es ab 18 Jahren auf die Straße geht. Diese ist nicht nur Ansprechperson in unbekanntem Verkehrssituationen und kann mit Ratschlägen zur Seite stehen, sondern gibt auch Sicherheit und Unterstützung in der neu erlangten Automobilität der Jugendlichen. Um pünktlich zum 17. Geburtstag die Prüfbescheinigung zu erhalten und ein ganzes Jahr begleitet zu fahren, ist eine frühzeitige Anmeldung in der Fahrschule bereits im Alter von 16 ½ Jahren empfehlenswert. Die Fahrausbildung ist die gleiche wie bei älteren Personen. Für die Anmeldung zum BF17 sind ein gültiger Personalausweis, ein biometrisches Passfoto, die ausgefüllten Antragsformulare und die Unterschriften der Erziehungsberechtigten notwendig. Die Jugendlichen müssen

zudem vorab einen Sehtest sowie einen Erste-Hilfe-Kurs absolvieren und die entsprechenden Nachweise vorlegen. Auch Begleitpersonen sollten sich frühzeitig mit dem Thema befassen, da es einige Kriterien zu erfüllen gibt: Begleiten darf, wer über 30 Jahre alt ist, seit mindestens fünf Jahren den Führerschein besitzt und nicht mehr als einen Punkt im Fahreignungsregister in Flensburg hat. Tipps zum Begleiteten Fahren gibt es unter www.bf17.de, einer Seite des Deutschen Verkehrssicherheitsrates (DVR) und der Deutschen Verkehrswacht (DVW), sowie auf Facebook und Instagram. Das Projekt wird vom Bundesministerium für Verkehr und digitale Infrastruktur (BMVI) gefördert.

MIT PREMIO SPORTLICH UNTERWEGS

Alu-Kompletttrad
Dunlop Sport Maxx RT 2
auf Brock B41 schwarz
glanz voll-polirt
19" bis 21"

Sichern Sie sich
jetzt schon bei
uns Ihren Termin
zum Sommerreifen-
wechsel – online
oder telefonisch.

Reifenhaus Buch GmbH
Bargteheider Str. 107 • 22143 Hamburg
Telefon: 040 / 648 99 70
Günseberg 1 • 22926 Ahrensburg
Telefon: 04102 / 42 333
www.reifenhausbuch.de

premio
Reifen • Autoservice

Frohe Ostern
wünscht das Team von
Reifenhaus Buch!

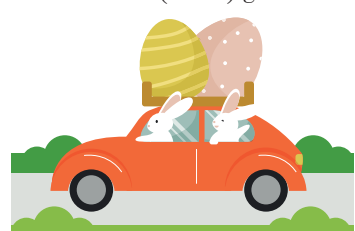

RUND UMS AUTO | VERKEHR

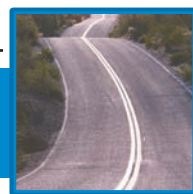

Gefährliches Radeln



Es werde Sicht

(djd/dh) Das Fahrrad ist für viele aus dem Alltag nicht wegzudenken. Allerdings fährt häufig auch die Angst mit. 44 Prozent der Menschen in Deutschland fürchtet einer aktuellen Umfrage zufolge beim Fahrradfahren um die persönliche Sicherheit. Tatsächlich sind 2020 auf Deutschlands Straßen 426 Radfahrer bei Unfällen verstorben - deutlich mehr als im Jahr 2015, für das der bisherige Tiefstand mit 354 Opfern verzeichnet wurde. Häufigste Unfallgegner

waren dabei Autos mit einem Anteil von 71 Prozent. Organisationen wie der ADAC fordern daher, die Anstrengungen für den Schutz der Radfahrer zu erhöhen und die Radverkehrsinfrastruktur spürbar zu verbessern. Dabei handelt es sich um einen Wunsch, den auch die große Mehrheit der Bevölkerung teilt: Sieben von zehn befragten Personen erwarten vom Staat, dass er mehr für eine sichere Koexistenz von Autos, Fahrrädern und Fußgängern unternimmt.

(RB) Die DEKRA warnt vor falschem Reiniger in der Scheibenwaschanlage.

So sind Winterreiniger im Frühjahr und Sommer ungeeignet; ebenso Hausmittel, die Kunststoff und Lack angreifen können. Defekte Wischerblätter werden bei der HU als erheblicher Mangel bewertet. Autofahrer müssen in jeder Situation den Durchblick behalten.

Daher ist es wichtig, mit intakten Scheibenwischern zu

fahren und das richtige Reinigungsmittel zu benutzen. Ein ungeeigneter Reiniger kann ein erhebliches Sicherheitsrisiko darstellen. Die lösemittelhaltigen Mittel kommen mit dem typischen Sommerschmutz und Insektenrückständen schlecht bis gar nicht zurecht. Was die DEKRA außerdem empfiehlt, können Sie auf unserer Homepage www.Rundblick-Rahlstedt.de/Auto und Verkehr nachlesen.

Mehr Patente für E-Mobilität

(dpa/dh) Im vergangenen Jahr sind die Patentanmeldungen zum Verbrennungsmotor stark gesunken; hingegen gibt es deutlich mehr Anmeldungen für Techniken der Elektromobilität. Das geht aus der jährlichen Statistik des Deutschen Patent- und Markenamts (DPMA) hervor.

In dem traditionell anmeldestarken Technologiefeld „Motoren, Pumpen, Turbinen“ seien die Anmeldungen 2021 gegenüber dem Vorjahr um 15 Prozent und damit auffällig zurückgegangen, schreibt das DPMA. Damit spiegeln sich der technologische Wandel der Automobilindustrie weg vom Verbrenner hin zu Elektro wider. In jenen Technikbereichen sei die Zahl der Pa-

tentanmeldungen um 20 Prozent angestiegen. Insgesamt wurden voriges Jahr beim DPMA 58.568 Erfindungen angemeldet, knapp 6 Prozent weniger als 2020. Die Anmeldungen von Gebrauchsmustern gingen um 14 Prozent auf 10.577 zurück. Zu den wenigen Bereichen mit gestiegenen Anmeldezahlen zählte das Technologiefeld „Elektrische Maschinen und Geräte, elektrische Energie“, dazu gehören auch Batterien und Brennstoffzellen. Zuwächse gab es mit 6,1 Prozent auch in Teilbereichen der Digitalisierung wie der „Digitalen Kommunikationstechnik“; hierin fallen Patentanmeldungen, die sich auf den Mobilfunkstandard 5G beziehen.



Nachhaltige Batterien



(dpa/dh) Das Europäische Parlament hat mit großer Mehrheit seine Position zu neuen Vorschriften für Batterien und deren Produktlebenszyklus beschlossen. Die Abgeordneten bringen in die Verhandlungen mit den Regierungen der EU-Staaten ein, dass Batterien strengeren Anforderungen der Nachhaltigkeit, Leistung und Kennzeichnung genügen müssen. Bis 2024 sollen demnach Gerätebatterien wie zum Beispiel in Smartphones und Batterien für leichte Verkehrsmittel so gestaltet sein, dass Verbraucher und unabhängige Wirtschaftsteilnehmer sie leicht und sicher selbst entfernen können. Weiter sieht der Vorschlag vor, eine neue Kategorie von „Batterien für leichte Verkehrsmittel“ wie E-Stehroller und Elektrofahrräder einzuführen, weil diese zunehmend benutzt würden. Die neue Kategorie wird neben den bestehenden Klassen für Gerä-

te-, Fahrzeug- und Industriebatterien eingeführt. Der Vorschlag des Parlaments enthält auch Vorschriften für eine Erklärung und Kennzeichnung des CO₂-Fußabdrucks. Die aktuelle Gesetzgebung müsse überarbeitet werden, um den technologischen Entwicklungen Rechnung zu tragen, teilte das Europaparlament mit. Zudem müsse die Industrie sicherstellen, dass sie Verpflichtungen zu Menschenrechten und Sorgfaltspflichten in der Batterie-Wertschöpfungskette vollständig einhält. So sollen die Risiken in der Beschaffung, der Verarbeitung und dem Handel von Rohstoffen angegangen werden, die oft in einem oder wenigen Ländern konzentriert seien. Das EU-Parlament legt auch Mindestziele für rückgewonnenes Kobalt, Blei, Lithium oder Nickel aus Abfällen zur Wiederverwendung in neuen Batterien und strengere Sammelziele für Gerätebatterien fest.



13 Jahre
KFZ-Meisterbetrieb



mit dem Plus-Service

Frohe Ostertage
wünscht Ihnen
das Team von
Stoll & Schrader



KFZ-Reparaturen

Instandsetzung v. Unfallschäden

Abgas- u. Hauptuntersuchungen

Inspektion n. Herstellervorgaben

Schöneberger Str. 107 · 22149 Hamburg (Rahlstedt)
Telefon: (040) 673 39 05 · Telefax: (040) 673 50 31

www.stoll-schrader.de
E-Mail: stoll-schrader@gmx.de



**Wer mit Licht fährt,
leistet einen Beitrag
für die Sicherheit!**

**Wir kaufen
Wohnmobile
+ Wohnwagen**

Tel. 03944-36160
www.wm-aw.de (Fa.)



Max Kipke
AUTOMOBILE

- KFZ Reparaturen
- TÜV/AU-Abnahme täglich
- Motordiagnose-System
- Klimaanlage-Service
- Reifenservice

- Autolackiererei
- Karosseriewerkstatt
- Versicherungsabwicklung
- Leihwagenvermietung
- Autoverglasung

+++ TÄGLICH +++ TÄGLICH +++ TÄGLICH +++

TÜV + AU € 120,-*

*gültig bis 29.04.2022

HEESTWEG 19, 22143 HH-RAHLSTEDT, TEL. 677 20 01
www.autokipke.com, kipke54@gmx.de



Foto: www.zitzlaff.com

WIR VIER FÜR SIE

Programmverantwortliche Ärztinnen: (v. l.)
Dr. Jutta Lübbering-Schmidt, Dr. Sylvie Joos,
Dr. Dorothea Heyer und Fr. Ulrike Rönck



AKTUELL:
EINLADUNGEN AN
HAMBURGERINNEN
VON 50-69 JAHREN IN
RAHLSTEDT

Programm zur
Früherkennung von
Brustkrebs für
alle Hamburgerinnen
von 50-69 Jahren